REGIME PRÓPRIO DE PREVIDÊNCIA SOCIAL DO MUNICÍPIO DE
ÁGUAS DA PRATA / SP

RELATÓRIO TRIMESTRAL
DE
INVESTIMENTOS

1º TRIMESTRE
2020

30 de junho de 2020

ÍNDICE

1 – INTRODUÇÃO	3
2 – POLÍTICA DE INVESTIMENTOS e MOVIMENTAÇÃO DA CARTEIRA	4
3 – RESUMO DO REGULAMENTO DOS INVESTIMENTO	5
4 – MOVIMENTAÇÃO DA CARTEIRA - RENDA FIXA	8
5 – RENTABILIDADE DOS INVESTIMENTOS	13
5.1 - Melhor Desempenho Trimestral dos Investimentos	15
5.2 - Pior Desempenho Trimestral dos Investimentos	16
6 – ANÁLISE DA CARTEIRA DE INVESTIMENTO	17
7 – CONCLUSÃO	18
7.1 - Rentabilidade da Carteira Trimestral	18
7.2 - Meta Atuarial	19
7.3 - Riscos	19
7.3.1 - Risco de Mercado	19
7.3.2 - Risco de Crédito	21
7.3.2.1 - Fundo de Investimento	21
7.3.2.2 - Instituição Financeira	21
7.3.3 - Risco de Liquidez	22
7.4 - Aderência ao PAI	23
7.4.1 - Perfil de Risco (Mercado)	23
7.4.2 - Risco de Crédito	24
7.4.3 - Risco de Liquidez	24
7.4.3.1 - Obrigações Previdenciárias - Curto Prazo	24
7.4.3.2 - Obrigações Previdenciárias - Médio e Longo Prazo	25

1 - INTRODUÇÃO

Atendendo a necessidade do Instituto Previdenciário quanto a Política anual de Investimentos e a Meta Atuarial, enviamos o Relatório Trimestral dos investimentos, referente ao 1º TRIMESTRE, sobre o desempenho das rentabilidades e os riscos das aplicações financeiras do FPBSPMAP.

Este relatório vem atender o **Inciso V, do Art. 3º da Portaria MPS 519/2011**, que exige a elaboração de **Relatórios Trimestrais**, para acompanhamento dos riscos e desempenho das aplicações financeiras.

Art. 3. V – Elaborar relatórios detalhados, no mínimo, trimestralmente, sobre a rentabilidade, os riscos das diversas modalidades de operações realizadas nas aplicações dos recursos dos RPPS e a aderência à política anual de investimentos e suas revisões e submetê-las as instâncias superiores de deliberação e controle.

2-POLÍTICA DE INVESTIMENTOS 2020 - LIMITE DE SEGMENTO - FPBSPMAP

Nº	Segmentos da Resolução CMN 4.695/2018	Dispositivo Legal Resolução CMN 4.695/2018	Limites do PAI			Carteira de Investimentos		ORIENTAÇÃO EM CASO DE DESENQUADRAMENTO DA CARTEIRA JUNTO A POLÍTICA DE INVESTIMENTO
			Mínimo	Estratégia Alvo	Máximo	Atualmente (%)	Atualmente (R\$)	
RENDA FIXA								
1	Títulos Públicos	Art. 7º, I, a (100%)	0%	0,0%	10,0%	-	-	-
2	F.I. Refer. 100% em Títulos Públicos	Art. 7º, I, b (100%)	0%	80,6%	100,0%	82,6%	8.437.010,04	-
3	F.I. índice Mercado 100% em Títulos Público	Art. 7º, I, c (100%)	0%	0,0%	100,0%	0,0%	-	-
4	Operações Compromissadas	Art. 7º, II (5%)	0%	0,0%	0,0%	0,0%	-	-
5	F.I. refer. em Indicadores RF	Art. 7º, III, a (60%)	0%	0,0%	40,0%	0,0%	-	-
6	F.I. em índices de RF	Art. 7º, III, b (60%)	0%	0,0%	40,0%	0,0%	-	-
7	F.I. referenciado em Indicadores RF	Art. 7º, IV, a (40%)	0%	18,4%	40%	17,4%	1.780.788,49	-
8	F.I. em índices de RF	Art. 7º, IV, b (40%)	0%	0,0%	40%	0,0%	-	-
9	LIG - Letras Imobiliárias Garantidas	Art. 7º, V, b (20%)	0%	0,0%	0,0%	0,0%	-	-
10	CDB	Art. 7º, VI, a (15%)	0%	1,0%	13,0%	0,0%	-	-
11	Poupança	Art. 7º, VI, b (15%)	0%	0,0%	2,0%	0,0%	-	-
12	FIDC - Cota Sênior	Art. 7º, VII, a (5%)	0%	0,0%	0,0%	0,0%	-	-
13	F.I. em Crédito Privado	Art. 7º, VII, b (5%)	0%	0,0%	0,0%	0,0%	-	-
14	F.I. em Debêntures	Art. 7º, VII, c (5%)	0%	0,0%	0,0%	0,0%	-	-
15	TOTAL - RENDA FIXA					100,0%	10.217.798,53	
RENDA VARIÁVEL								
16	F.I. em índices de RV (mín. 50 ações)	Art. 8º, I, a (30%)	0%	0,0%	5,0%	0,0%	-	-
17	F.I. em índices de Mercado RV (m. 50 ações)	Art. 8º, I, b (30%)	0%	0,0%	5,0%	0,0%	-	-
18	F.I. em ações	Art. 8º, II, a (20%)	0%	0,0%	5,0%	0,0%	-	-
19	F.I. em índices de Mercado RV	Art. 8º, II, b (20%)	0%	0,0%	5,0%	0,0%	-	-
20	F.I. Multimercados	Art. 8º, III (10%)	0%	0,0%	5,0%	0,0%	-	-
21	F.I. em Participações	Art. 8º, IV, a (5%)	0%	0,0%	0,0%	0,0%	-	-
22	F.I.C Ações - Mercado de Acesso	Art. 8º, IV, c (5%)	0%	0,0%	0,0%	0,0%	-	-
23	F.I. Imobiliário negociado em bolsa	Art. 8º, IV, b (5%)	0%	0,0%	0,0%	0,0%	-	-
24	TOTAL - RENDA VARIÁVEL	Art. 8º, § 1 (30%)				0,0%	-	
INVESTIMENTOS NO EXTERIOR								
25	F.I.C em Dívida Externa	Art. 9º A, I (10%)	0%	0,0%	0,0%	0,0%	-	-
26	F.I.C em Investimento no Exterior	Art. 9º A, II (10%)	0%	0,0%	0,0%	0,0%	-	-
27	F.I. Ações - BDR Nível I	Art. 9º A, III (10%)	0%	0,0%	5,0%	0,0%	-	-
28	TOTAL - INVESTIMENTO NO EXTERIOR	Art. 9º A (10%)				0,0%	-	
29	DESENQUADRADO	-		100,0%		0,0%	-	-
30	CONTA CORRENTE	-				0,0%	66,01	-
31	PATRIMÔNIO TOTAL					100,0%	10.217.864,54	4

3-RESUMO DO REGULAMENTO DOS INVESTIMENTOS

INFORMAÇÕES	BB RENDA FIXA CURTO PRAZO SUPREMO SETOR PÚBLICO	BB PREVIDENCIÁRIO RF FLUXO	BB PREVIDENCIÁRIO RF PERFIL FIC FI	BB PREVIDENCIÁRIO RF IRF - M 1 TP
CNPJ	04.288.966/0001-27	13.077.415/0001-05	13.077.418/0001-49	11.328.882/0001-35
SEGMENTO	Renda Fixa	Renda Fixa	Renda Fixa	Renda Fixa
CLASSIFICAÇÃO	Curto Prazo	Previdência Renda Fixa	Renda Fixa	Renda Fixa índices
ÍNDICE	CDI	CDI	CDI	IRF – M 1
PÚBLICO ALVO	Entidades Governamentais	Regimes Próprios de Previdência Social	Regimes Próprios de Previdência Social	Regimes Próprios de Previdência Social
ADMINISTRADOR	BB Gestão de Recursos DTVM s.a	BB Gestão de Recursos DTVM s.a	BB Gestão de Recursos DTVM s.a	BB Gestão de Recursos DTVM s.a
GESTOR	BB Gestão de Recursos DTVM s.a	BB Gestão de Recursos DTVM s.a	BB Gestão de Recursos DTVM s.a	BB Gestão de Recursos DTVM s.a
CUSTODIANTE	BB Gestão de Recursos DTVM s.a	BB Gestão de Recursos DTVM s.a	Banco do Brasil S.A.	BB Gestão de Recursos DTVM s.a
DISTRIBUIDOR	BB Gestão de Recursos DTVM S.A	Banco do Brasil S.A.	Banco do Brasil S.A.	Banco do Brasil S.A.
AUDITORIA	Deloitte Touche Tohmatsu Auditores independentes	Deloitte Touche Tohmatsu Auditores independentes	KPMG Auditores independentes	Deloitte Touche Tohmatsu Auditores independentes
DATA DE INÍCIO	15/07/2002	28/04/2011	28/04/2011	08/12/2009
TAXA DE ADMINISTRAÇÃO	4,00% a.a.	1,00% a.a.	0,20% a.a.	0,30% a.a.
TAXA DE PERFORMANCE	Não possui	Não possui	Não possui	Não possui
APLICAÇÃO INICIAL	Qualquer Valor	1.000,00	1.000,00	1.000,00
APLICAÇÕES ADICIONAIS	Qualquer Valor	Qualquer valor	0,01	Qualquer valor
RESGATE MÍNIMO	Qualquer Valor	Qualquer valor	0,01	Qualquer valor
SALDO MÍNIMO	Qualquer Valor	Qualquer valor	0,01	Qualquer valor
CARÊNCIA	Não possui	Não possui	Não possui	Não possui
CRÉDITO DO RESGATE	D+0 (No mesmo dia da solicitação)	D+0 (No mesmo dia da solicitação)	D+0 (No mesmo dia da solicitação)	D+0 (No mesmo dia da solicitação)
RISCO DE MERCADO*	1 - Muito baixo	3 - Médio	2 - Baixo	2 - Baixo
ENQUADRAMENTO LEGAL	FI de Renda Fixa - Art. 7º, IV, a (40% e 20% por fundo)	FI de Renda Fixa - Art. 7º, IV, a (40% e 20% por fundo)	FI de Renda Fixa - Art. 7º, IV, a (40% e 20% por fundo)	FI Refer. 100% Títulos TN Art. 7º, I, b (100%) (exc. Tx. de 1 dia)

* Definição da Instituição financeira. Quanto mais próximo do 5, maior o risco de mercado.

INFORMAÇÕES	BB PREVIDENCIARIO RF IDKA 2	BB PREVIDENCIÁRIO IMA B 5 FIC FI	BB PREVIDENCIARIO RF ALOCAÇÃO ATIVA FIC FI	BB PREVIDENCIÁRIO RENDA FIXA TÍTULOS PÚBLICOS IPCA IV
CNPJ	13.322.205/0001-35	03.543.447/0001-03	25.078.994/0001-90	19.515.015/0001-10
SEGMENTO	Renda Fixa	Renda Fixa	Renda Fixa	Renda Fixa
CLASSIFICAÇÃO	Previdência Renda Fixa	Renda Fixa Índices	Renda Fixa	Renda Fixa índice
ÍNDICE	IDKA 2	IMA – B 5	IMA – GERAL ex – C	IPCA + 6,00%
PÚBLICO ALVO	Regimes Próprios de Previdência Social	Regimes Próprios de Previdência Social	Investidores em geral	Regimes Próprios de Previdência Social
ADMINISTRADOR	BB Gestão de Recursos DTVM s.a	BB Gestão de Recursos DTVM s.a	BB Gestão de Recursos DTVM s.a	BB Gestão de Recursos DTVM s.a
GESTOR	BB Gestão de Recursos DTVM s.a	BB Gestão de Recursos DTVM s.a	BB Gestão de Recursos DTVM s.a	BB Gestão de Recursos DTVM s.a
CUSTODIANTE	BB Gestão de Recursos DTVM s.a	Banco do Brasil S.A.	BANCO DO BRASIL S.A.	Banco do Brasil s.a.
DISTRIBUIDOR	Banco do Brasil S.A.	Banco do Brasil S.A.	BANCO DO BRASIL S.A.	Banco do Brasil s.a.
AUDITORIA	Deloitte Touche Tohmatsu Auditores independentes	KPMG Auditores independentes	KPMG Auditores independentes	Deloitte Touche Tohmatsu Auditores Independentes
DATA DE INÍCIO	28/04/2011	17/12/1999	31/08/2016	11/02/2014
TAXA DE ADMINISTRAÇÃO	0,20% a.a.	0,20%a.a.	0,30% a.a.	0,20% a.a.
TAXA DE PERFORMANCE	Não possui	Não possui	Não Possui	Não possui
APLICAÇÃO INICIAL	10.000,00	1.000,00	1.000.000,00	300.000,00
APLICAÇÕES ADICIONAIS	Qualquer valor	0,01	0,01	0,00
RESGATE MÍNIMO	Qualquer valor	0,01	1.000.000,00	0,00
SALDO MÍNIMO	Qualquer valor	0,01	300.000,00	0,00
CARÊNCIA	Não possui	30 dias	Não possui	Até dia 15/08/2024
CRÉDITO DO RESGATE	D+2 (Dois dias úteis após a solicitação)	D+1 (No dia seguinte a solicitação)	D+3 (Três dias úteis após a solicitação)	D+0 (No mesmo dia da solicitação)
RISCO DE MERCADO*	5 - Muito Alto	4 - Alto	4 - Alto	4 - Alto
ENQUADRAMENTO LEGAL	FI Refer. 100% Títulos TN - Art. 7º, I, b (100%) (exc. Tx. de 1 dia)	FI Refer. 100% Títulos TN - Art. 7º, I, b (100%) (exc. Tx. de 1 dia)	FI Refer. 100% Títulos TN - Art. 7º, I, b (100%) (exc. Tx. de 1 dia)	FI Refer. 100% Títulos TN - Art. 7º, I, b (100%) (exc. Tx. de 1 dia)

* Definição da Instituição financeira. Quanto mais próximo do 5, maior o risco de mercado.

INFORMAÇÕES	BB PREVIDENCIÁRIO RF IMA - B TP	CDB SICREDINVEST AUTOMÁTICO		
CNPJ	07.442.078/0001-05	0		
SEGMENTO	Renda Fixa	O SICREDINVEST é uma opção de investimento		
CLASSIFICAÇÃO	Renda Fixa índices	Renda Fixa		
ÍNDICE	IMA – B	DI		
PÚBLICO ALVO	Regimes Próprios de Previdência Social	Associados do Sicred que desejam garantir recursos para		
ADMINISTRADOR	BB Gestão de Recursos DTVM s.a	0		
GESTOR	BB Gestão de Recursos DTVM s.a	0		
CUSTODIANTE	BB Gestão de Recursos DTVM s.a	0		
DISTRIBUIDOR	Banco do Brasil S.A.	0		
AUDITORIA	Deloitte Touche Tohmatsu Auditores independentes	0		
DATA DE INÍCIO	24/07/2005	0		
TAXA DE ADMINISTRAÇÃO	0,20% a.a.	0		
TAXA DE PERFORMANCE	Não possui	0		
APLICAÇÃO INICIAL	10.000,00	0		
APLICAÇÕES ADICIONAIS	Qualquer valor	0		
RESGATE MÍNIMO	Qualquer valor	0,00		
SALDO MÍNIMO	Qualquer valor	0		
CARÊNCIA	Não possui	30 a 1825 dias		
CRÉDITO DO RESGATE	D+1 (No dia seguinte a solicitação)	E permitido o resgate de acordo com o prazo de carência em qualquer		
RISCO DE MERCADO*	5 - Muito Alto	2 - Baixo		
ENQUADRAMENTO LEGAL	FI Refer. 100% Títulos TN - Art. 7º, I, b (100%) (exc. Tx. de 1 dia)	CDB - Certificado de Depósito Bancário - Art. 7º, VI, a (15%)		

* Definição da Instituição financeira. Quanto mais próximo do 5, maior o risco de mercado.

4.1 - MOVIMENTAÇÃO DA CARTEIRA - RF - BANCO DO BRASIL

BB RENDA FIXA CURTO PRAZO SUPREMO SETOR PÚBLICO						
1	SALDO INICIAL (R\$)	Aportes (R\$)	Resgates (R\$)	Rentabilidade (R\$)	SALDO FINAL (R\$)	Taxa de Retorno
JANEIRO	87.127,35	170.726,05	- 18.163,13	214,78	239.905,05	0,090%
FEVEREIRO	239.905,05	33.977,95	- 14.460,85	201,92	259.624,07	0,078%
MARÇO	259.624,07	-	- 15.337,40	199,28	244.485,95	0,082%

BB PREVIDENCIÁRIO RF PERFIL FIC FI						
2	SALDO INICIAL (R\$)	Aportes (R\$)	Resgates (R\$)	Rentabilidade (R\$)	SALDO FINAL (R\$)	Taxa de Retorno
JANEIRO	754.087,41	-	-	2.638,02	756.725,43	0,349%
FEVEREIRO	756.725,43	-	-	2.066,72	758.792,15	0,272%
MARÇO	758.792,15	-	-	250,88	758.541,27	-0,033%

BB PREVIDENCIÁRIO IMA B 5 FIC FI						
3	SALDO INICIAL (R\$)	Aportes (R\$)	Resgates (R\$)	Rentabilidade (R\$)	SALDO FINAL (R\$)	Taxa de Retorno
JANEIRO	2.068.516,37	-	-	11.497,64	2.080.014,01	0,553%
FEVEREIRO	2.080.014,01	-	-	13.533,74	2.093.547,75	0,646%
MARÇO	2.093.547,75	-	-	37.500,30	2.056.047,45	-1,824%

BB PREVIDENCIÁRIO RF IMA - B TP						
4	SALDO INICIAL (R\$)	Aportes (R\$)	Resgates (R\$)	Rentabilidade (R\$)	SALDO FINAL (R\$)	Taxa de Retorno
JANEIRO	1.946.554,99	-	-	5.060,80	1.951.615,79	0,259%
FEVEREIRO	1.951.615,79	-	-	8.525,85	1.960.141,64	0,435%
MARÇO	1.960.141,64	-	-	136.876,36	1.823.265,28	-7,507%

BB PREVIDENCIÁRIO RENDA FIXA TÍTULOS PÚBLICOS IPCA IV						
5	SALDO INICIAL (R\$)	Aportes (R\$)	Resgates (R\$)	Rentabilidade (R\$)	SALDO FINAL (R\$)	Taxa de Retorno
JANEIRO	469.730,83	-	-	2.568,15	472.298,98	0,544%
FEVEREIRO	472.298,98	-	11.908,32	3.101,16	463.491,82	0,669%
MARÇO	463.491,82	-	-	7.666,50	455.825,32	-1,682%

BB PREVIDENCIÁRIO RF IRF - M 1 TP						
6	SALDO INICIAL (R\$)	Aportes (R\$)	Resgates (R\$)	Rentabilidade (R\$)	SALDO FINAL (R\$)	Taxa de Retorno
JANEIRO	1.011.669,39	-	-	4.242,38	1.015.911,77	0,418%
FEVEREIRO	1.015.911,77	-	-	3.585,57	1.019.497,34	0,352%
MARÇO	1.019.497,34	-	-	6.092,60	1.025.589,94	0,594%

BB PREVIDENCIÁRIO RF IDKA 2						
7	SALDO INICIAL (R\$)	Aportes (R\$)	Resgates (R\$)	Rentabilidade (R\$)	SALDO FINAL (R\$)	Taxa de Retorno
JANEIRO	2.071.238,01	-	-	7.974,01	2.079.212,02	0,384%
FEVEREIRO	2.079.212,02	-	-	13.060,97	2.092.272,99	0,624%
MARÇO	2.092.272,99	-	-	34.787,11	2.057.485,88	-1,691%

BB PREVIDENCIÁRIO RF FLUXO						
8	SALDO INICIAL (R\$)	Aportes (R\$)	Resgates (R\$)	Rentabilidade (R\$)	SALDO FINAL (R\$)	Taxa de Retorno
JANEIRO	172.880,53	70.867,62	- 112.797,20	409,20	131.360,15	0,312%
FEVEREIRO	131.360,15	181.648,91	- 210.177,81	466,12	103.297,37	0,451%
MARÇO	103.297,37	161.112,51	- 213.227,77	445,58	51.627,69	0,863%

BB PREVIDENCIÁRIO RF PERFIL FIC FI						
9	SALDO INICIAL (R\$)	Aportes (R\$)	Resgates (R\$)	Rentabilidade (R\$)	SALDO FINAL (R\$)	Taxa de Retorno
JANEIRO	921.203,90	-	- 200.000,00	3.191,42	724.395,32	0,441%
FEVEREIRO	724.395,32	-	-	1.978,42	726.373,74	0,272%
MARÇO	726.373,74	-	-	240,16	726.133,58	-0,033%

BB PREVIDENCIARIO RF ALOCAÇÃO ATIVA FIC FI						
10	SALDO INICIAL (R\$)	Aportes (R\$)	Resgates (R\$)	Rentabilidade (R\$)	SALDO FINAL (R\$)	Taxa de Retorno
JANEIRO	1.030.930,63	-	-	5.008,68	1.035.939,31	0,483%
FEVEREIRO	1.035.939,31	-	-	4.723,80	1.040.663,11	0,454%
MARÇO	1.040.663,11	-	-	21.866,94	1.018.796,17	-2,146%

4.2 - MOVIMENTAÇÃO DA CARTEIRA - RF - OUTROS

		CDB SICREDINVEST AUTOMATICO					
11		SALDO INICIAL (R\$)	Aportes (R\$)	Resgates (R\$)	Rentabilidade (R\$)	SALDO FINAL (R\$)	Taxa de Retorno
JANEIRO		-	71.999,00	-	72.005,59	6,59	-
FEVEREIRO		-	69.999,00	-	70.005,01	6,01	-
MARÇO		-	72.999,00	-	72.999,00	-	-

5-TABELA DE RENTABILIDADE

INVESTIMENTOS	JAN	FEV	MAR	ACUMULADO
BB RENDA FIXA CURTO PRAZO SUPREMO SETOR PÚBLICO	0,11%	0,08%	0,08%	0,27%
BB PREVIDENCIÁRIO RF FLUXO	0,29%	0,22%	0,25%	0,76%
BB PREVIDENCIÁRIO RF PERFIL FIC FI	0,35%	0,27%	-0,03%	0,59%
BB PREVIDENCIÁRIO RF IRF - M 1 TP	0,42%	0,35%	0,60%	1,38%
BB PREVIDENCIÁRIO RF IDKA 2	0,38%	0,63%	-1,66%	-0,66%
BB PREVIDENCIÁRIO IMA B 5 FIC FI	0,56%	0,65%	-1,79%	-0,60%
BB PREVIDENCIÁRIO RF ALOCAÇÃO ATIVA FIC FI	0,49%	0,46%	-2,10%	-1,17%
BB PREVIDENCIÁRIO RENDA FIXA TÍTULOS PÚBLICOS IPCA IV	0,55%	0,66%	-1,65%	-0,46%
BB PREVIDENCIÁRIO RF IMA - B TP	0,26%	0,44%	-6,98%	-6,33%
CDI	0,38%	0,29%	0,34%	1,01%
IMA - B 5	0,56%	0,64%	-1,75%	-0,57%
IMA - B	0,26%	0,45%	-6,97%	-6,31%
IPCA + 6,00% a.a.	0,70%	0,74%	0,56%	2,00%
IRF - M 1	0,44%	0,38%	0,60%	1,43%
IDKA 2	0,54%	0,69%	-1,21%	-0,002%
IMA - GERAL EX C	0,50%	0,44%	-1,93%	-1,00%

GRÁFICO COMPARATIVO DE RENTABILIDADE DOS ÍNDICES

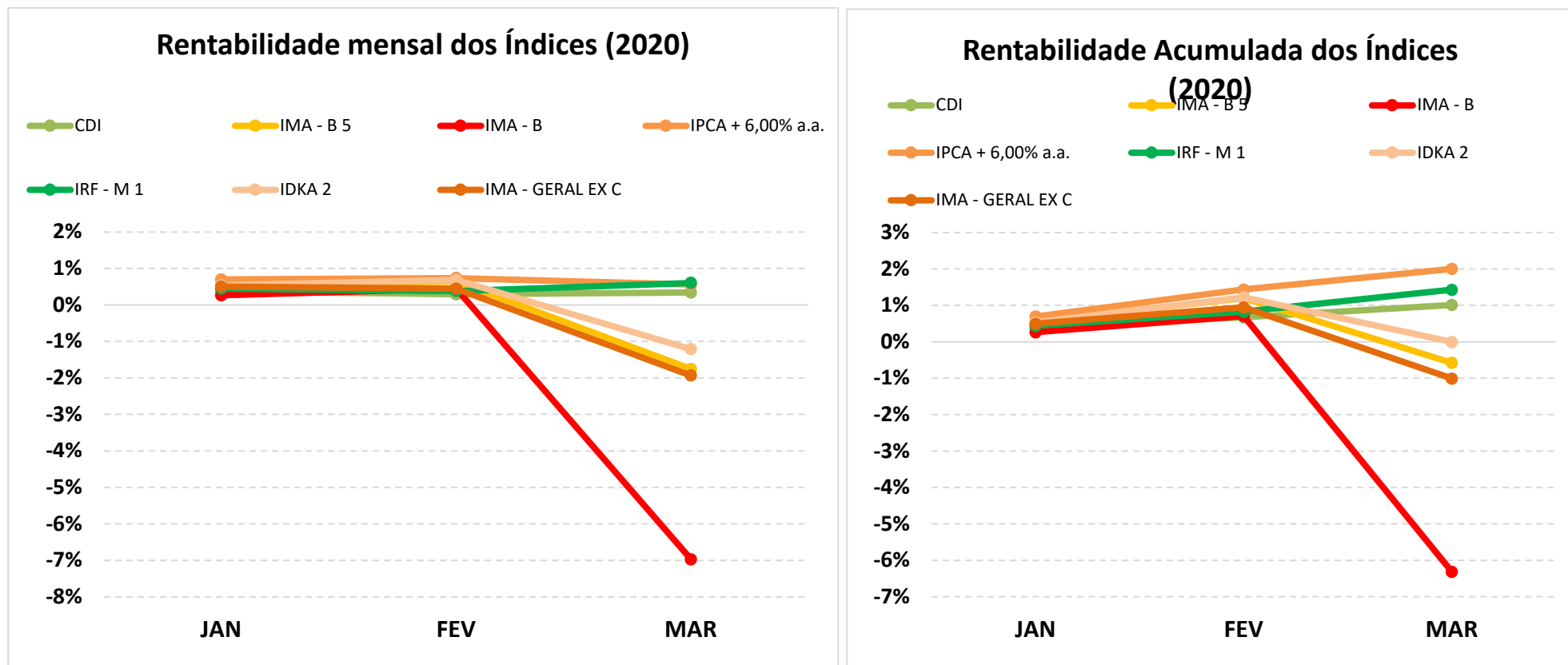

5.1-MELHOR DESEMPENHO TRIMESTRAL DOS INVESTIMENTOS

COMPORTAMENTO MENSAL

FUNDO DE INVESTIMENTO	JAN	FEV	MAR
BB PREVIDENCIÁRIO RF IRF - M 1 TP	0,42%	0,35%	0,60%

COMPORTAMENTO ACUMULADO

FUNDO DE INVESTIMENTO	JAN	FEV	MAR
BB PREVIDENCIÁRIO RF IRF - M 1 TP	0,42%	0,77%	1,38%

Comportamento MENSAL no Trimestre

■ BB PREVIDENCIÁRIO RF IRF - M 1 TP

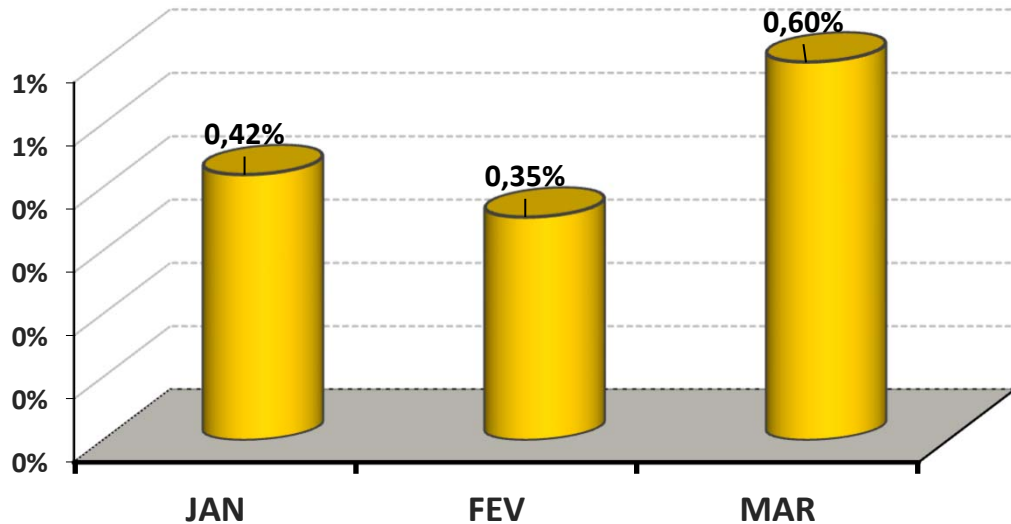

Comportamento ACUMULADO no Trimestre

● BB PREVIDENCIÁRIO RF IRF - M 1 TP

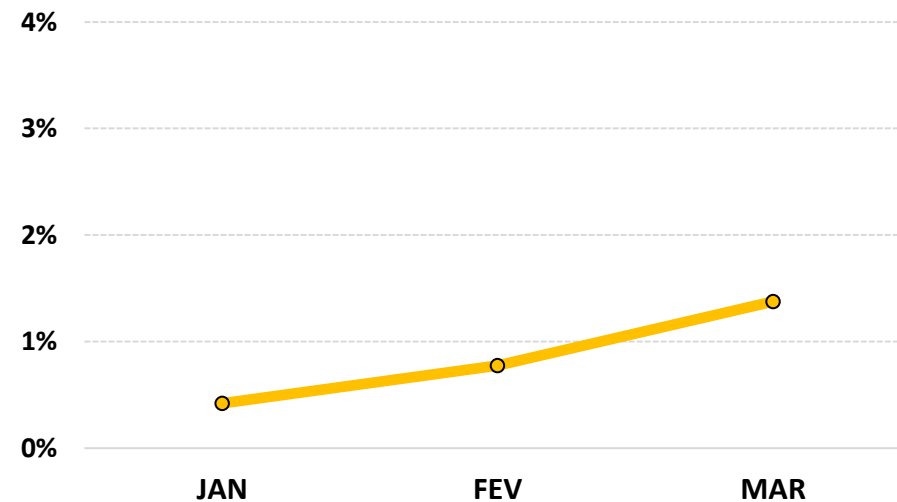

5.2-PIOR DESEMPENHO TRIMESTRAL DOS INVESTIMENTOS

COMPORTAMENTO MENSAL

FUNDO DE INVESTIMENTO	JAN	FEV	MAR
BB PREVIDENCIÁRIO RF IMA - B TP	0,26%	0,44%	-6,98%

COMPORTAMENTO ACUMULADO

FUNDO DE INVESTIMENTO	JAN	FEV	MAR
BB PREVIDENCIÁRIO RF IMA - B TP	0,26%	0,70%	-6,33%

Comportamento MENSAL no Trimestre

■ BB PREVIDENCIÁRIO RF IMA - B TP

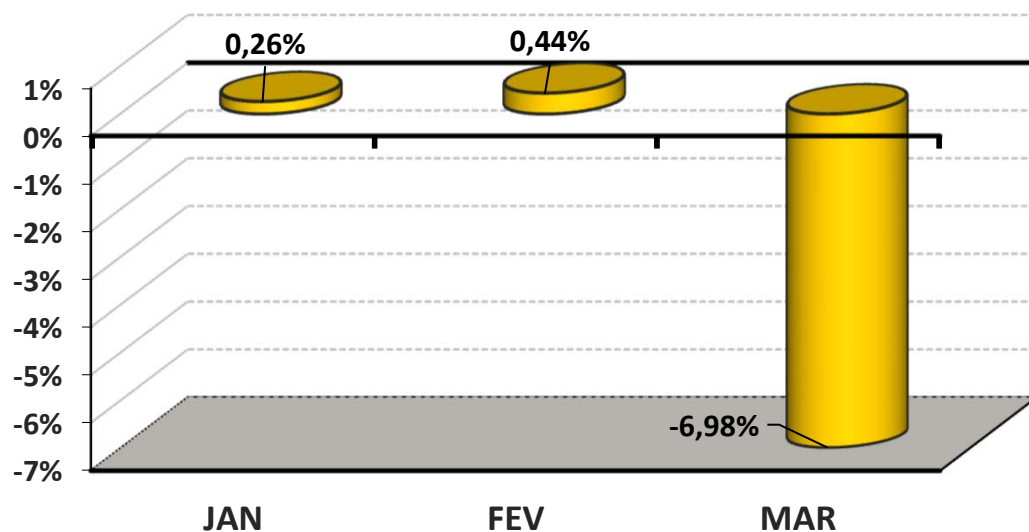

Comportamento ACUMULADO no Trimestre

○ BB PREVIDENCIÁRIO RF IMA - B TP

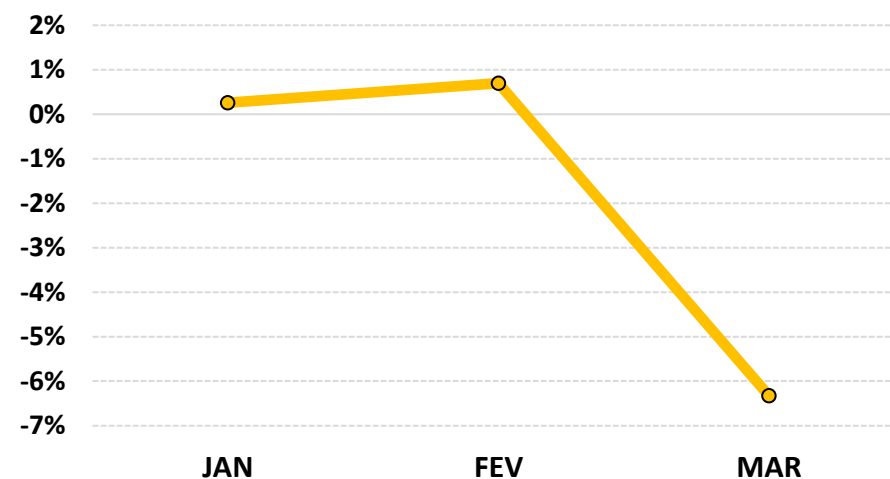

6-ANÁLISE DA CARTEIRA DE INVESTIMENTO - 1º TRIMESTRE - 2020

	JAN	FEV	MAR
MENSAL	0,41%	0,49%	-2,21%
CDI	0,38%	0,29%	0,34%
IBOVESPA	-1,63%	-8,43%	-29,90%
META ATUARIAL	0,69%	0,73%	0,55%

	JAN	FEV	MAR
ACUMULADO DO TRIMESTRE	0,41%	0,90%	-1,33%
CDI	0,38%	0,67%	1,01%
IBOVESPA	-1,63%	-9,92%	-36,86%
META ATUARIAL	0,69%	1,42%	1,97%

RENTABILIDADE ACUMULADA DO TRIMESTRE DO FPBSPMAP: R\$ (138.388,84)

META ATUARIAL ACUMULADA DO TRIMESTRE: R\$ 205.729,59

DEFASAGEM PARA O CUMPRIMENTO DA META ATUARIAL R\$ (344.118,43)

7-CONCLUSÃO

Atendendo o Art. 3, V, da Portaria MPS 519, detalhado na página 3 deste relatório, segue abaixo uma análise da Carteira de Investimento do FPBSPMAP, no 1º Trimestre/2020, analisando rentabilidade, risco das operações e aderência ao PAI/2020.

7.1.-RENTABILIDADE DA CARTEIRA TRIMESTRAL

A Carteira de Investimentos do FPBSPMAP , apresenta-se com uma rentabilidade acumulada no trimestre de -1,33% a.a., enquanto o indicador de desempenho do mercado (CDI), obteve um rendimento acumulado no trimestre de 1,01% a.a., ou seja, uma carteira que alcançou no período, uma rentabilidade de -131,52% sobre o índice de referência do mercado.

GRÁFICO DA RENTABILIDADE DA CARTEIRA X META ATUARIAL

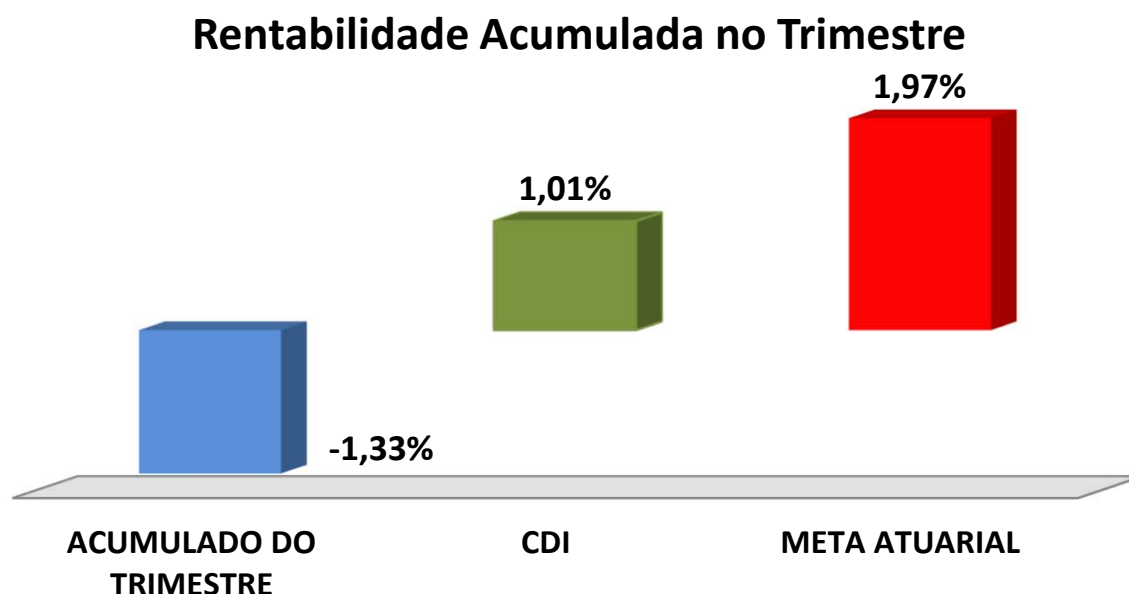

Rentabilidade Acumulada no Trimestre

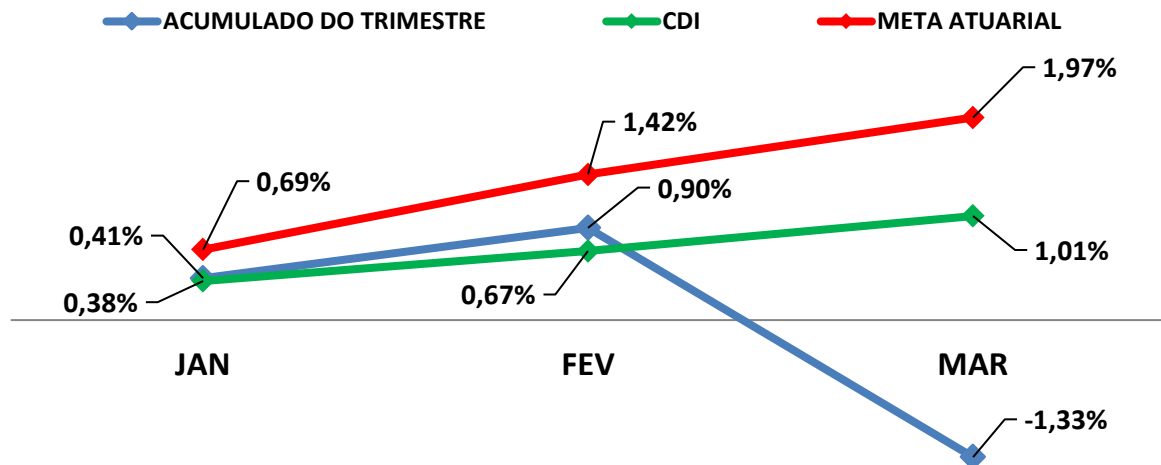

7.2-META ATUARIAL

Enquanto a rentabilidade acumulada no trimestre do FPBSPMAP é de -1,33% a.a., a Meta Atuarial acumulada no mesmo período é de 1,97%, representando -67,66% sobre a Meta Atuarial.

7.3-RISCOS

7.3.1-RISCO DE MERCADO

É o risco de oscilações de preços dos ativos conforme o cenário macroeconômico. Este risco é voltado para a volatilidade dos papéis, sobretudo de Renda Fixa (Títulos Públicos e fundos atrelados à inflação) e Renda Variável (ações, dólar e etc..)."

Conforme a tabela abaixo, o FPBSPMAP aplica em alguns Fundos de Investimentos sensíveis às oscilações de mercado, conforme a classificação de Risco de Mercado, disponibilizado nas Lâminas de Informações Essenciais dos Fundos de Investimentos.

Nº	FUNDOS DE INVESTIMENTO	RISCO DE MERCADO*
1	BB RENDA FIXA CURTO PRAZO SUPREMO SETOR PÚBLICO	1 - Muito baixo
2	BB PREVIDENCIÁRIO RF FLUXO	3 - Médio
3	BB PREVIDENCIÁRIO RF PERFIL FIC FI	2 - Baixo
4	BB PREVIDENCIÁRIO RF IRF - M 1 TP	2 - Baixo
5	BB PREVIDENCIÁRIO RF IDKA 2	5 - Muito Alto
6	BB PREVIDENCIÁRIO IMA B 5 FIC FI	4 - Alto
7	BB PREVIDENCIÁRIO RF ALOCAÇÃO ATIVA FIC FI	4 - Alto
8	BB PREVIDENCIÁRIO RENDA FIXA TÍTULOS PÚBLICOS IPCA IV	4 - Alto
9	BB PREVIDENCIÁRIO RF IMA - B TP	5 - Muito Alto
10	CDB SICREDINVEST AUTOMÁTICO	2 - Baixo

* Definição da Instituição financeira. Quanto mais próximo do 5, maior o risco de mercado.

7.3.2-RISCO DE CRÉDITO

É a possibilidade do devedor não honrar seus compromissos. Nesse caso, investimentos que possuem risco de insolvência financeira são obrigados à se submeter a classificação de risco por Agências de Rating.

7.3.2.1-FUNDO DE INVESTIMENTO

Os Fundos de Investimentos em Renda Fixa que o FPBSPMAP aplica, não necessitam de Análise de Rating.

Nº	FUNDO DE INVESTIMENTO	CLASSIFICAÇÃO DE RATING	
		AGÊNCIA	RATING
1	BB RENDA FIXA CURTO PRAZO SUPREMO SETOR PÚBLICO	Não Há	Não Há
2	BB PREVIDENCIÁRIO RF FLUXO	Não Precisa	Não Precisa
3	BB PREVIDENCIÁRIO RF PERFIL FIC FI	Não Precisa	Não Precisa
4	BB PREVIDENCIÁRIO RF IRF - M 1 TP	Não Precisa	Não Precisa
5	BB PREVIDENCIÁRIO RF IDKA 2	Não Precisa	Não Precisa
6	BB PREVIDENCIÁRIO IMA B 5 FIC FI	Não Precisa	Não Precisa
7	BB PREVIDENCIÁRIO RF ALOCAÇÃO ATIVA FIC FI	Não Precisa	Não Precisa
8	BB PREVIDENCIÁRIO RENDA FIXA TÍTULOS PÚBLICOS IPCA IV	Não Precisa	Não Precisa
9	BB PREVIDENCIÁRIO RF IMA - B TP	Não Precisa	Não Precisa
10	CDB SICREDINVEST AUTOMÁTICO	Não Há	Não Há

7.3.2.2-*INSTITUIÇÃO FINANCEIRA*

Todos os envolvidos na gestão do Fundo de Investimento, incluindo as Instituições Financeiras, o Administrador, o Gestor e o Distribuidor necessitam de Análise de Rating. Abaixo segue a Classificação de Rating dos envolvidos na gestão e distribuição dos Fundos de Investimentos.

Nº	INSTITUIÇÃO FINANCEIRA / ADMINISTRADOR / GESTOR / DISTRIBUIDOR	CLASSIFICAÇÃO DE RATING	
		AGÊNCIA	RATING
1	BB Gestão de Recursos DTVM S.A.	Fitch Ratings	AA(bra)

7.3.3-*RISCO DE LIQUIDEZ*

É o risco de o investidor não conseguir dar liquidez ao ativo financeiro (vender) ou conseguir liquidez abaixo do preço de mercado ou abaixo do preço de aquisição (compra).

O FPBSPMAP possui Fundos de Investimento Aberto com Carência. Nesse caso, só poderá resgatar as cotas, após o termino do prazo de carência. Investimentos que possuem prazo para resgate, necessitam estar aderentes as obrigações financeiras do investidor.

7.4-ADERÊNCIA AO PAI

7.4.1-PERFIL DE RISCO (MERCADO)

PERFIL DOS INVESTIMENTOS

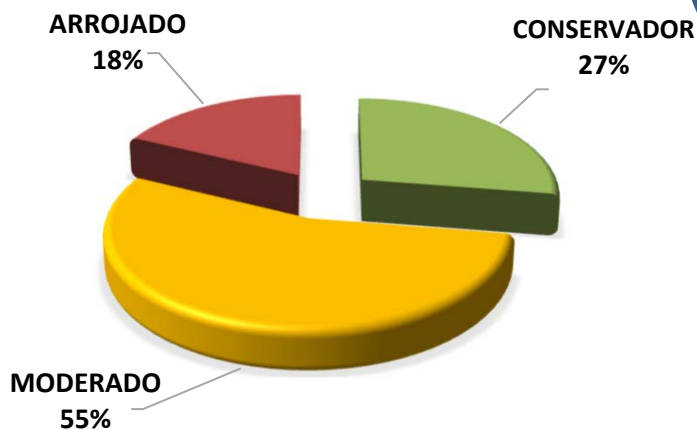

PERFIL 6
MODERADO COM
TENDÊNCIA
ARROJADA

Descrição do Perfil de Investidor

Objetivo do perfil

Perfil que tem o objetivo de buscar ganhos acima da inflação. A carteira possui uma grande concentração de ativos moderados, mas busca investir um pouco em ativos arrojados. Para investidores que possuem obrigações de longo prazo (como Planos de Previdência) é o perfil mais indicado.

Comportamento da carteira

A carteira com perfil MODERADO COM TENDÊNCIA ARROJADA, busca investimentos que rentabilizam acima da inflação, mas que podem apresentar rentabilidades negativas no curto prazo. Para investidores que possuem obrigações de longo prazo é o perfil mais indicado, pois os investimentos podem oferecer ganhos mais vultuosos no médio e longo prazo. Esse tipo de perfil é o mais equilibrado, entre cumprir a Meta Atuarial e se proteger um pouco das oscilações de mercado.

Classificação de Perfil de Investidor - Metodologia Atuarial Consultoria

CONSERVADOR	1	EXTREMAMENTE CONSERVADOR
	2	CONSERVADOR
	3	CONSERVADOR COM TENDÊNCIA MODERADA
MODERADO	4	MODERADO COM TENDÊNCIA CONSERVADORA
	5	MODERADO
	6	MODERADO COM TENDÊNCIA ARROJADA
ARROJADO	7	ARROJADO COM TENDÊNCIA CONSERVADORA
	8	ARROJADO COM TENDÊNCIA MODERADA
	9	ARROJADO
	10	EXTREMAMENTE ARROJADO

O atual perfil de risco do FPBSPMAP (PERFIL 6 - MODERADO COM TENDÊNCIA ARROJADA), se encontra aderente ao Perfil de Risco proposto na Política Anual de Investimentos/2020.

7.4.2-RISCO DE CRÉDITO

A Política Anual de Investimentos/2020 do FPBSPMAP, determina que fundos de investimentos e Instituições Financeiras que necessitem de Análise de Rating, só receberão recursos do FPBSPMAP, caso sejam classificados, no mínimo, como BAIXO RISCO DE CRÉDITO (BBB).

As Análises de Ratings encontradas dos Fundos de Investimentos, assim como das Instituições Financeiras, dos Administradores, dos Gestores e dos Distribuidores dos fundos, se encontram aderentes à Política Anual de Investimentos/2020 do FPBSPMAP.

7.4.3-RISCO DE LIQUIDEZ

7.4.3.1-OBRIGAÇÕES PREVIDENCIÁRIAS - CURTO PRAZO

Atualmente o FPBSPMAP possui aplicado o valor de R\$ 1.780.788,49 Milhões de reais em índices conservadores, representando 17% do Patrimônio Líquido do FPBSPMAP.

7.4.3.2-OBRIGAÇÕES PREVIDENCIÁRIAS - MÉDIO e LONGO PRAZO

O investimento com prazo de duração mais longo que o FPBSPMAP possui na sua carteira de investimento, tem liquidez à partir de 2024, representando 4,46% de seus recursos financeiros.

De acordo com o Estudo de Duration do Fluxo de Caixa do Plano Previdenciário, informado na Política Anual de Investimentos/2020, o RPPS irá começar a consumir os seus recursos, à partir do ano de 2022.

As Obrigações Previdenciárias a Médio e Longo Prazo do FPBSPMAP estão aderentes a Política Anual de Investimentos/2020 e a sua capacidade e necessidade financeira a Médio e Longo prazo.

As análises efetuadas seguem as disposições estabelecidas na **Resolução CMN 3.922/10**, alterada pela **Resolução CMN 4.695/2018**, tendo presente as condições de segurança, rentabilidade, solvência, liquidez, motivação, adequação as obrigações previdenciárias e transparência.

É o Relatório.



Igor França Garcia

Atuário MIBA/RJ 1.659

Certificação de Especialista em Investimento - CEA
Consultor de Investimentos credenciado pela CVM