

REGIME PRÓPRIO DE PREVIDÊNCIA SOCIAL DO MUNICÍPIO DE  
**ÁGUAS DA PRATA - SP**

**RELATÓRIO TRIMESTRAL**  
**DE**  
**INVESTIMENTOS**

**3º TRIMESTRE**  
**2024**

**10 de outubro de 2024**

## SUMÁRIO EXECUTIVO

O Sumário Executivo apresenta as principais informações do Relatório Mensal de Investimentos de 2024 do AGUASPREV.

**Índice Inflacionário:** IPCA – Índice Nacional de Preços ao Consumidor Amplo

**Taxa de Juros (anual):** 4,84% a.a.

**Taxa de Juros (mensal):** 0,39%

**Meta Atuarial (Taxa de Juros + Índice):** 4,84% a.a. + IPCA a.a.

**Previsão da Meta Atuarial (Taxa de Juros + Índice):** 9,68%

Data Focal: 30/09/2024

<b>MENSAL</b>												
	JAN	FEV	MAR	ABR	MAI	JUN	JUL	AGO	SET			
<b>RENTABILIDADE DA CARTEIRA</b>	0,67%	0,66%	0,73%	0,02%	0,95%	0,32%	1,06%	0,72%	0,40%			
TAXA DE JUROS	0,39%	0,39%	0,39%	0,39%	0,39%	0,39%	0,39%	0,39%	0,39%			
VARIAÇÃO IPCA	0,42%	0,83%	0,16%	0,38%	0,46%	0,21%	0,38%	-0,02%	0,44%			
<b>META ATUARIAL</b>	0,81%	1,22%	0,55%	0,77%	0,85%	0,60%	0,77%	0,37%	0,83%			
<b>CDI</b>	0,97%	0,80%	0,83%	0,89%	0,83%	0,79%	0,91%	0,87%	0,84%			

<b>ACUMULADO</b>												
	JAN	FEV	MAR	ABR	MAI	JUN	JUL	AGO	SET			
<b>RENTABILIDADE DA CARTEIRA</b>	0,67%	1,33%	2,08%	2,10%	3,07%	3,40%	4,49%	5,24%	5,67%			
TAXA DE JUROS	0,39%	0,79%	1,19%	1,59%	1,99%	2,39%	2,80%	3,20%	3,61%			
VARIAÇÃO IPCA	0,42%	1,25%	1,42%	1,80%	2,27%	2,48%	2,87%	2,85%	3,31%			
<b>META ATUARIAL</b>	0,81%	2,05%	2,62%	3,41%	4,29%	4,92%	5,74%	6,13%	7,02%			
<b>CDI</b>	0,97%	1,78%	2,62%	3,54%	4,40%	5,22%	6,18%	7,10%	8,00%			

## ÍNDICE

<b>1 – INTRODUÇÃO .....</b>	<b>4</b>
<b>2 – MOVIMENTAÇÃO DA CARTEIRA e POLÍTICA DE INVESTIMENTOS .....</b>	<b>5</b>
2.1 - Movimentação Financeira da Carteira .....	5
2.2 - PAI - Limite de Segmento .....	6
<b>3 – RESUMO DO REGULAMENTO DOS INVESTIMENTO .....</b>	<b>7</b>
<b>4 – MOVIMENTAÇÃO DOS ATIVOS DA CARTEIRA .....</b>	<b>10</b>
<b>5 – RENTABILIDADE DOS INVESTIMENTOS .....</b>	<b>14</b>
5.1 - Melhor Desempenho Trimestral dos Investimentos .....	16
5.2 - Pior Desempenho Trimestral dos Investimentos .....	17
<b>6 – ANÁLISE DA CARTEIRA DE INVESTIMENTO .....</b>	<b>18</b>
<b>7 – CONCLUSÃO .....</b>	<b>19</b>
7.1 - Rentabilidade da Carteira Trimestral .....	19
7.2 - Meta Atuarial .....	20
7.3 - Riscos .....	20
7.3.1 - Risco de Mercado .....	20
7.3.2 - Risco de Crédito .....	22
7.3.2.1 - Fundo de Investimento .....	22
7.3.2.2 - Instituição Financeira .....	22
7.3.3 - Risco de Liquidez .....	23
7.4 - Aderência ao PAI .....	24
7.4.1 - Perfil de Risco (Mercado) .....	24
7.4.2 - Risco de Crédito .....	25
7.4.3 - Risco de Liquidez .....	25
7.4.3.1 - Obrigações Previdenciárias - Curto Prazo .....	25
7.4.3.2 - Obrigações Previdenciárias - Médio e Longo Prazo .....	26

## 1 - INTRODUÇÃO

Atendendo a necessidade do Instituto Previdenciário quanto a Política anual de Investimentos e a Meta Atuarial, enviamos o Relatório Trimestral dos investimentos, referente ao 3º TRIMESTRE, sobre o desempenho das rentabilidades e os riscos das aplicações financeiras do AGUASPREV.

Este relatório vem atender o **Art. 136º da Portaria MTP 1.467/2022**, que exige a elaboração de **Relatórios Trimestrais**, para acompanhamento dos riscos e desempenho das aplicações financeiras.

***Art. 136.** A unidade gestora deverá elaborar, no mínimo, trimestralmente, relatórios detalhados sobre a rentabilidade, os riscos das diversas modalidades de operações realizadas nas aplicações dos recursos do regime e a aderência à política de investimentos, que deverão ser submetidos para avaliação e adoção de providências pelos órgãos responsáveis, conforme atribuições estabelecidas na forma do § 2º do art. 86.*

## 2.1-MOVIMENTAÇÃO DA CARTEIRA DE INVESTIMENTOS 2024 - AGUASPREV

Nº	MESES	SALDO INICIAL	APORTES (Aplicação)	RESGATES	VARIÇÃO PU - TÍTULOS PÚBLICOS	RENTABILIDADE			SALDO FINAL
						Positiva (a)	Negativa (b)	Consolidado c = (a) - (b)	
1	JANEIRO	13.444.667,80	787.529,78	(870.127,46)	-	96.993,86	(7.276,54)	89.717,32	13.451.787,44
2	FEVEREIRO	13.451.787,44	347.703,92	(397.544,70)	-	88.263,39	-	88.263,39	13.490.210,05
3	MARÇO	13.490.210,05	409.428,43	(422.770,66)	-	98.508,18	-	98.508,18	13.575.376,00
4	ABRIL	13.575.376,00	336.749,75	(370.862,54)	-	40.419,78	(37.653,63)	2.766,15	13.544.029,36
5	MAIO	13.544.029,36	376.225,54	(519.719,05)	-	127.375,42	-	127.375,42	13.527.911,27
6	JUNHO	13.527.911,27	330.027,47	(387.006,48)	-	58.150,18	(14.880,53)	43.269,65	13.514.201,91
7	JULHO	13.514.201,91	4.890.833,09	(5.007.170,23)	-	141.644,44	-	141.644,44	13.539.509,21
8	AGOSTO	13.539.509,21	853.912,20	(966.511,17)	-	96.920,82	-	96.920,82	13.523.831,06
9	SETEMBRO	13.523.831,06	413.457,11	(443.334,28)	-	61.370,32	(6.835,97)	54.534,35	13.548.488,24
10	OUTUBRO	13.548.488,24	-	-	-	-	-	-	13.548.488,24
11	NOVEMBRO	13.548.488,24	-	-	-	-	-	-	13.548.488,24
12	DEZEMBRO	13.548.488,24	-	-	-	-	-	-	13.548.488,24
13	ANO	13.444.667,80	8.745.867,29	(9.385.046,57)	-	809.646,39	(66.646,67)	742.999,72	13.548.488,24

\*OS VALORES ACIMA NÃO CONSIDERAM DISPONIBILIDADE FINANCEIRA (CONTA CORRENTE).

## 2.2-POLÍTICA DE INVESTIMENTOS 2024 - LIMITE DE SEGMENTO - AGUASPREV

Nº	Segmentos da Resolução CMN 4.963/2021	Dispositivo Legal Resolução CMN 4.963/2021	Limites do PAI			Carteira de Investimentos		ORIENTAÇÃO EM CASO DE DESENQUADRAMENTO DA CARTEIRA JUNTO A POLÍTICA DE INVESTIMENTO
			Mínimo	Estratégia Alvo	Máximo	Atualmente (%)	Atualmente (R\$)	
<b>RENDA FIXA</b>								
1	Títulos Públicos Federal	Art. 7, I, a (100%)	0,0%	0,0%	10,0%	0,0%	-	-
2	F.I. 100% T.P.F. e/ou Operações Compromissadas	Art. 7, I, b (100%)	0,0%	75,3%	95,0%	75,0%	10.164.698,99	-
3	F.I. Índice de Renda Fixa 100% T.P.F. e/ou Operação	Art. 7, I, c (100%)	0,0%	0,0%	95,0%	0,0%	-	-
4	Operações Compromissadas	Art. 7, II (5%)	0,0%	0,0%	0,0%	0,0%	-	-
5	F.I. de Renda Fixa	Art. 7, III, a (60%)	0,0%	24,7%	50,0%	25,0%	3.383.789,25	-
6	F.I. de Índice de Renda Fixa	Art. 7, III, b (60%)	0,0%	0,0%	50,0%	0,0%	-	-
7	Ativos Financeiros de Renda Fixa de I.F.	Art. 7, IV (20%)	0,0%	0,0%	10,0%	0,0%	-	-
8	FIDC - Classe Sênior	Art. 7, V, a (5%)	0,0%	0,0%	0,0%	0,0%	-	-
9	F.I. Renda Fixa de 'Crédito Privado'	Art. 7, V, b (5%)	0,0%	0,0%	0,0%	0,0%	-	-
10	F.I. em 85% de Debêntures	Art. 7, V, c (5%)	0,0%	0,0%	0,0%	0,0%	-	-
11	<b>TOTAL - RENDA FIXA</b>					<b>99,9%</b>	<b>13.548.488,24</b>	
<b>RENDA VARIÁVEL</b>								
12	F.I. Ações	Art. 8, I (30%)	0,0%	0,0%	10,0%	0,0%	-	-
13	F.I. Ações em Índices de Renda Variável	Art. 8, II (30%)	0,0%	0,0%	10,0%	0,0%	-	-
14	<b>TOTAL - RENDA VARIÁVEL</b>					<b>0,0%</b>		
<b>INVESTIMENTOS ESTRUTURADOS</b>								
15	F.I. e F.I.C FI Multimercados	Art. 10, I (10%)	0,0%	0,0%	10,0%	0,0%	-	-
16	F.I. em Participações	Art. 10, II (5%)	0,0%	0,0%	0,0%	0,0%	-	-
17	F.I. Ações - Mercado de Acesso	Art. 10, III (5%)	0,0%	0,0%	0,0%	0,0%	-	-
18	<b>TOTAL - INVESTIMENTOS ESTRUTURADOS</b>					<b>0,0%</b>		
<b>FUNDOS IMOBILIÁRIOS</b>								
19	F.I. Imobiliário	Art. 11 (5%)	0,0%	0,0%	0,0%	0,0%	-	-
20	<b>TOTAL - FUNDOS IMOBILIÁRIOS</b>					<b>0,0%</b>		
<b>INVESTIMENTOS NO EXTERIOR</b>								
21	FIC e FIC FI - Renda Fixa - Dívida Externa	Art. 9º, I (10%)	0,0%	0,0%	10,0%	0,0%	-	-
22	FIC - Aberto - Investimento no Exterior	Art. 9º, II (10%)	0,0%	0,0%	10,0%	0,0%	-	-
23	Fundos de Ações - BDR Nível I	Art. 9º, III (10%)	0,0%	0,0%	10,0%	0,0%	-	-
24	<b>TOTAL - INVESTIMENTO NO EXTERIOR</b>					<b>0,0%</b>		
<b>EMPRÉSTIMO CONSIGNADO</b>								
25	Empréstimo Consignado	Art. 12 (5%)	0,0%	0,0%	5,0%	0,0%	-	-
26	<b>TOTAL - EMPRÉSTIMO CONSIGNADO</b>					<b>0,0%</b>		
27	DESENQUADRADO	-		100,0%		0,0%	-	-
28	DISPONIBILIDADE FINANCEIRA	-				0,1%	12.680,83	
29	<b>PATRIMÔNIO TOTAL</b>					<b>100,0%</b>		<b>13.561.169,07</b>

### 3-RESUMO DO REGULAMENTO DOS INVESTIMENTOS

1

INFORMAÇÕES	BB PREVIDENCIÁRIO FLUXO RF SIMPLES FIC FI	BB PREVIDENCIÁRIO RF REF DI LP PERFIL FIC FI	BB RF CP AUTOMÁTICO FIC FI	BB PREVIDENCIÁRIO RF IDKA 2 TP FI
<b>CNPJ</b>	13.077.415/0001-05	13.077.418/0001-49	42.592.315/0001-15	13.322.205/0001-35
<b>SEGMENTO</b>	<b>Renda Fixa</b>	<b>Renda Fixa</b>	<b>Renda Fixa</b>	<b>Renda Fixa</b>
<b>CLASSIFICAÇÃO</b>	Fundo de Renda Fixa	Fundo de Renda Fixa	Fundo de Renda Fixa	Fundo de Renda Fixa
<b>ÍNDICE</b>	CDI	CDI	CDI	IDKA 2
<b>PÚBLICO ALVO</b>	Público Geral	Público Geral	Público Geral	Público Geral
<b>ADMINISTRADOR</b>	BB GESTAO DE RECURSOS DTVM S.A	BB GESTAO DE RECURSOS DTVM S.A	BB GESTAO DE RECURSOS DTVM S.A	BB GESTAO DE RECURSOS DTVM S.A
<b>CNPJ</b>	30.822.936/0001-69	30.822.936/0001-69	30.822.936/0001-69	30.822.936/0001-69
<b>GESTOR</b>	BB GESTAO DE RECURSOS DTVM S.A	BB GESTAO DE RECURSOS DTVM S.A	BB GESTAO DE RECURSOS DTVM S.A	BB GESTAO DE RECURSOS DTVM S.A
<b>CNPJ</b>	30.822.936/0001-69	30.822.936/0001-69	30.822.936/0001-69	30.822.936/0001-69
<b>CUSTODIANTE</b>	BANCO DO BRASIL S.A.	BANCO DO BRASIL S.A.	BANCO DO BRASIL S.A.	BANCO DO BRASIL S.A.
<b>CNPJ</b>	00.000.000/0001-91	00.000.000/0001-91	00.000.000/0001-91	00.000.000/0001-91
<b>DISTRIBUIDOR</b>	Banco do Brasil S.A.	Banco do Brasil S.A.	Banco do Brasil S.A.	Banco do Brasil S.A.
<b>CNPJ</b>	00.000.000/0001-91	00.000.000/0001-91	00.000.000/0001-91	00.000.000/0001-91
<b>AUDITORIA</b>	PRICEWATERHOUSECOOPERS AUDITORES INDEPENDENTES LTDA.	PRICEWATERHOUSECOOPERS AUDITORES INDEPENDENTES LTDA.	KPMG AUDITORES INDEPENDENTES LTDA.	PRICEWATERHOUSECOOPERS AUDITORES INDEPENDENTES LTDA.
<b>DATA DE INÍCIO</b>	28/04/2011	28/04/2011	30/09/2021	28/04/2011
<b>TAXA DE ADMINISTRAÇÃO</b>	1,00% a.a.	0,20% a.a.	1,75% a.a.	0,20% a.a.
<b>TAXA DE PERFORMANCE</b>	Não Possui	Não Possui	Não Possui	Não Possui
<b>APLICAÇÃO INICIAL</b>	1000	1000	0,01	10000
<b>APLICAÇÕES ADICIONAIS</b>	<b>0,01</b>	<b>0,01</b>	<b>0,01</b>	<b>0</b>
<b>RESGATE MÍNIMO</b>	0,01	0,01	0,01	0,00
<b>SALDO MÍNIMO</b>	0,01	0,01	0,01	0
<b>CARÊNCIA</b>	Não possui	Não possui	Não possui	Não possui
<b>CRÉDITO DO RESGATE</b>	D+0 (No mesmo dia da solicitação)	D+0 (No mesmo dia da solicitação)	D+0 (No mesmo dia da solicitação)	D+1 (No dia seguinte a solicitação)
<b>RISCO DE MERCADO*</b>	1 - Muito Baixo	2 - Baixo	1 - Muito Baixo	3 - Médio
<b>ENQUADRAMENTO LEGAL</b>	F.I. de Renda Fixa, Art. 7, III, a (60% e 20% por Fundo)	F.I. de Renda Fixa, Art. 7, III, a (60% e 20% por Fundo)	F.I. de Renda Fixa, Art. 7, III, a (60% e 20% por Fundo)	F.I. 100% T.P.F. e/ou Operações Compromissadas, Art. 7, I, b (100%)

\* Definição da Instituição financeira. Quanto mais próximo do 5, maior o risco de mercado.

7

## Continuação....

2

INFORMAÇÕES	BB PREVIDENCIÁRIO IMA - B 5 LP FIC FI	BB PREV RF ALOCAÇÃO ATIVA RETORNO TOTAL FIC FI	BB PREVIDENCIÁRIO RF TP VÉRTICE 2027 FI	BB PREV RF TÍTULOS PÚBLICOS XXI FI
CNPJ	03.543.447/0001-03	35.292.588/0001-89	46.134.096/0001-81	44.345.590/0001-60
SEGMENTO	Renda Fixa	Renda Fixa	Renda Fixa	Renda Fixa
CLASSIFICAÇÃO	Fundo de Renda Fixa	Fundo de Renda Fixa	Fundo de Renda Fixa	Fundo de Renda Fixa
ÍNDICE	IMA - B 5	IPCA	IPCA + 5,00% a.a.	IPCA + 5,00% a.a.
PÚBLICO ALVO	Público Geral	Público Geral	Público Geral	Público Geral
ADMINISTRADOR	BB GESTAO DE RECURSOS DTVM S.A	BB GESTAO DE RECURSOS DTVM S.A	BB GESTAO DE RECURSOS DTVM S.A	BB GESTAO DE RECURSOS DTVM S.A
CNPJ	30.822.936/0001-69	30.822.936/0001-69	30.822.936/0001-69	30.822.936/0001-69
GESTOR	BB GESTAO DE RECURSOS DTVM S.A	BB GESTAO DE RECURSOS DTVM S.A	BB GESTAO DE RECURSOS DTVM S.A	BB GESTAO DE RECURSOS DTVM S.A
CNPJ	30.822.936/0001-69	30.822.936/0001-69	30.822.936/0001-69	30.822.936/0001-69
CUSTODIANTE	BANCO DO BRASIL S.A.	BANCO DO BRASIL S.A.	BANCO DO BRASIL S.A.	BANCO DO BRASIL S.A.
CNPJ	00.000.000/0001-91	00.000.000/0001-91	00.000.000/0001-91	00.000.000/0001-91
DISTRIBUIDOR	Banco do Brasil S.A.	Banco do Brasil S.A.	Banco do Brasil S.A.	Banco do Brasil S.A.
CNPJ	00.000.000/0001-91	00.000.000/0001-91	00.000.000/0001-91	00.000.000/0001-91
AUDITORIA	PRICEWATERHOUSECOOPER S AUDITORES INDEPENDENTES LTDA.	KPMG AUDITORES INDEPENDENTES LTDA.	DELOITTE TOUCHE TOHMATSU AUDITORES INDEPENDENTES LTDA.	DELOITTE TOUCHE TOHMATSU AUDITORES INDEPENDENTES LTDA.
DATA DE INÍCIO	17/12/1999	16/03/2020	20/06/2022	24/01/2022
TAXA DE ADMINISTRAÇÃO	0,20% a.a.	0,30% a.a.	0,20% a.a.	0,20% a.a.
TAXA DE PERFORMANCE	Não Possui	Não Possui	Não Possui	Não Possui
APLICAÇÃO INICIAL	1000	10000	100000	100000
APLICAÇÕES ADICIONAIS	0,01	1000	100000	100000
RESGATE MÍNIMO	0,01	1.000,00	100.000,00	100.000,00
SALDO MÍNIMO	0,01	1000	100000	100000
CARÊNCIA	Não possui	Não possui	Até o dia 15/05/2027	Até o dia 15/08/2024
CRÉDITO DO RESGATE	D+1 (No dia seguinte a solicitação)	D+3 (Três dias úteis após a solicitação)	D+0 (No mesmo dia da solicitação)	D+0 (No mesmo dia da solicitação)
RISCO DE MERCADO*	3 - Médio	3 - Médio	3 - Médio	3 - Médio
ENQUADRAMENTO LEGAL	F.I. 100% T.P.F. e/ou Operações Compromissadas, Art. 7, I, b (100%)	F.I. 100% T.P.F. e/ou Operações Compromissadas, Art. 7, I, b (100%)	F.I. 100% T.P.F. e/ou Operações Compromissadas, Art. 7, I, b (100%)	F.I. 100% T.P.F. e/ou Operações Compromissadas, Art. 7, I, b (100%)

\* Definição da Instituição financeira. Quanto mais próximo do 5, maior o risco de mercado.

## Continuação....

3

INFORMAÇÕES	BB PREV RF TÍTULOS PÚBLICOS VÉRTICE 2028 FI	BB PREVIDENCIÁRIO RF IRF - M TP FI	BB PREVIDENCIÁRIO RF IMA - B TP FI	SICREDI - FI INSTITUCIONAL RF REF IRF - M 1
CNPJ	49.963.751/0001-00	07.111.384/0001-69	07.442.078/0001-05	19.196.599/0001-09
SEGMENTO	Renda Fixa	Renda Fixa	Renda Fixa	Renda Fixa
CLASSIFICAÇÃO	Renda Fixa Duração Livre Soberano	Fundo de Renda Fixa	Fundo de Renda Fixa	Fundo de Renda Fixa
ÍNDICE	IPCA + 5,00% a.a.	IRF - M	IMA - B	IRF - M 1
PÚBLICO ALVO	Investidor Qualificado	Público Geral	Público Geral	Público Geral
ADMINISTRADOR	BB GESTAO DE RECURSOS DTVM S.A	BB GESTAO DE RECURSOS DTVM S.A	BB GESTAO DE RECURSOS DTVM S.A	BANCO COOPERATIVO SICREDI S.A.
CNPJ	30.822.936/0001-69	30.822.936/0001-69	30.822.936/0001-69	01.181.521/0001-55
GESTOR	BB GESTAO DE RECURSOS DTVM S.A	BB GESTAO DE RECURSOS DTVM S.A	BB GESTAO DE RECURSOS DTVM S.A	CONFEDERAÇÃO INTERESTADUAL DAS
CNPJ	30.822.936/0001-69	30.822.936/0001-69	30.822.936/0001-69	03.795.072/0001-60
CUSTODIANTE	BANCO DO BRASIL S.A.	BANCO DO BRASIL S.A.	BANCO DO BRASIL S.A.	BANCO COOPERATIVO SICREDI S.A.
CNPJ	00.000.000/0001-91	00.000.000/0001-91	00.000.000/0001-91	01.181.521/0001-55
DISTRIBUIDOR	Banco do Brasil S.A.	Banco do Brasil S.A.	Banco do Brasil S.A.	Banco Cooperativo Sicredi S.A.
CNPJ	00.000.000/0001-91	00.000.000/0001-91	00.000.000/0001-91	01.181.521/0001-55
AUDITORIA	DELOITTE TOUCHE TOHMATSU AUDITORES INDEPENDENTES LTDA.	PRICEWATERHOUSECOOPER S AUDITORES INDEPENDENTES LTDA.	PRICEWATERHOUSECOOPER S AUDITORES INDEPENDENTES LTDA.	DELOITTE TOUCHE TOHMATSU AUDITORES INDEPENDENTES LTDA.
DATA DE INÍCIO	10/05/2023	08/12/2004	24/07/2005	27/02/2014
TAXA DE ADMINISTRAÇÃO	0,15% a.a.	0,20% a.a.	0,20% a.a.	0,18% a.a.
TAXA DE PERFORMANCE	Não possui	Não Possui	Não Possui	Não possui
APLICAÇÃO INICIAL	100000	10000	10000	50000
APLICAÇÕES ADICIONAIS	100000	0,01	0,01	5000
RESGATE MÍNIMO	100.000,00	0,01	0,01	5.000,00
SALDO MÍNIMO	100000	0,01	0,01	50000
CARÊNCIA	Até o dia 15/08/2028	Não possui	Não possui	Não possui
CRÉDITO DO RESGATE	D+0 (No mesmo dia da solicitação)	D+1 (No dia seguinte a solicitação)	D+1 (No dia seguinte a solicitação)	D+1 (No dia seguinte a solicitação)
RISCO DE MERCADO*	3 - Médio	3 - Médio	4 - Alto	2 - Baixo
ENQUADRAMENTO LEGAL	F.I. 100% T.P.F. e/ou Operações Compromissadas, Art. 7, I, b (100%)	F.I. 100% T.P.F. e/ou Operações Compromissadas, Art. 7, I, b (100%)	F.I. 100% T.P.F. e/ou Operações Compromissadas, Art. 7, I, b (100%)	F.I. de Renda Fixa, Art. 7, III, a (60% e 20% por Fundo)

\* Definição da Instituição financeira. Quanto mais próximo do 5, maior o risco de mercado.

## 4.1 - MOVIMENTAÇÃO DOS ATIVOS DA CARTEIRA

BB RF CP AUTOMÁTICO FIC FI							
1	SALDO INICIAL (R\$)	Aportes (R\$)	Resgates (R\$)	Rentabilidade (R\$)	SALDO FINAL (R\$)	Taxa de Retorno	
JULHO	206.485,05	-	30.938,93	1.353,35	176.899,47	0,771%	
AGOSTO	176.899,47	-	34.027,10	1.121,65	143.994,02	0,785%	
SETEMBRO	143.994,02	-	26.295,28	861,95	118.560,69	0,732%	

BB PREVIDENCIÁRIO FLUXO RF SIMPLES FIC FI							
2	SALDO INICIAL (R\$)	Aportes (R\$)	Resgates (R\$)	Rentabilidade (R\$)	SALDO FINAL (R\$)	Taxa de Retorno	
JULHO	49.141,74	-	-	402,43	49.544,17	0,819%	
AGOSTO	49.544,17	-	-	388,98	49.933,15	0,785%	
SETEMBRO	49.933,15	-	-	375,82	50.308,97	0,753%	

BB PREVIDENCIÁRIO IMA - B 5 LP FIC FI							
3	SALDO INICIAL (R\$)	Aportes (R\$)	Resgates (R\$)	Rentabilidade (R\$)	SALDO FINAL (R\$)	Taxa de Retorno	
JULHO	3.321.850,43	-	1.000.000,00	18.632,71	2.340.483,14	0,802%	
AGOSTO	2.340.483,14	-	-	12.145,63	2.352.628,77	0,519%	
SETEMBRO	2.352.628,77	-	-	8.930,82	2.361.559,59	0,380%	

BB PREVIDENCIÁRIO RF IRF - M TP FI							
4	SALDO INICIAL (R\$)	Aportes (R\$)	Resgates (R\$)	Rentabilidade (R\$)	SALDO FINAL (R\$)	Taxa de Retorno	
JULHO	10.416,65	-	-	137,48	10.554,13	1,320%	
AGOSTO	10.554,13	-	-	68,79	10.622,92	0,652%	
SETEMBRO	10.622,92	-	-	33,87	10.656,79	0,319%	

## MOVIMENTAÇÃO DOS ATIVOS DA CARTEIRA

BB PREVIDENCIÁRIO RF IMA - B TP FI						
5	SALDO INICIAL (R\$)	Aportes (R\$)	Resgates (R\$)	Rentabilidade (R\$)	SALDO FINAL (R\$)	Taxa de Retorno
JULHO	1.492.123,92	-	- 800.000,00	11.163,55	703.287,47	1,613%
AGOSTO	703.287,47	-	-	3.253,33	706.540,80	0,463%
SETEMBRO	706.540,80	-	-	4.844,89	701.695,91	-0,686%

BB PREVIDENCIÁRIO RF IDKA 2 TP FI						
6	SALDO INICIAL (R\$)	Aportes (R\$)	Resgates (R\$)	Rentabilidade (R\$)	SALDO FINAL (R\$)	Taxa de Retorno
JULHO	2.164.926,38	-	- 1.200.000,00	4.347,73	969.274,11	0,451%
AGOSTO	969.274,11	-	-	6.158,91	975.433,02	0,635%
SETEMBRO	975.433,02	-	-	4.657,80	980.090,82	0,478%

BB PREVIDENCIÁRIO FLUXO RF SIMPLES FIC FI						
7	SALDO INICIAL (R\$)	Aportes (R\$)	Resgates (R\$)	Rentabilidade (R\$)	SALDO FINAL (R\$)	Taxa de Retorno
JULHO	91.684,89	390.833,09	- 376.231,30	1.855,17	108.141,85	2,023%
AGOSTO	108.141,85	627.592,87	- 662.272,46	2.514,89	75.977,15	3,423%
SETEMBRO	75.977,15	413.457,11	- 417.039,00	2.090,79	74.486,05	2,888%

BB PREVIDENCIÁRIO RF REF DI LP PERFIL FIC FI						
8	SALDO INICIAL (R\$)	Aportes (R\$)	Resgates (R\$)	Rentabilidade (R\$)	SALDO FINAL (R\$)	Taxa de Retorno
JULHO	2.331.229,36	-	- 100.000,00	22.664,59	2.253.893,95	1,016%
AGOSTO	2.253.893,95	-	-	20.099,48	2.273.993,43	0,892%
SETEMBRO	2.273.993,43	-	-	19.141,49	2.293.134,92	0,842%

## MOVIMENTAÇÃO DOS ATIVOS DA CARTEIRA

BB PREV RF ALOCAÇÃO ATIVA RETORNO TOTAL FIC FI						
9	SALDO INICIAL (R\$)	Aportes (R\$)	Resgates (R\$)	Rentabilidade (R\$)	SALDO FINAL (R\$)	Taxa de Retorno
JULHO	2.797.232,15	-	- 1.500.000,00	15.657,65	1.312.889,80	1,207%
AGOSTO	1.312.889,80	-	-	12.430,69	1.325.320,49	0,947%
SETEMBRO	1.325.320,49	-	-	9.367,47	1.334.687,96	0,707%

BB PREV RF TÍTULOS PÚBLICOS XXI FI						
10	SALDO INICIAL (R\$)	Aportes (R\$)	Resgates (R\$)	Rentabilidade (R\$)	SALDO FINAL (R\$)	Taxa de Retorno
JULHO	222.338,94	-	-	2.168,35	224.507,29	0,975%
AGOSTO	224.507,29	-	- 226.319,33	1.812,04	-	0,807%
SETEMBRO	-	-	-	-	-	-

BB PREVIDENCIÁRIO RF TP VÉRTICE 2027 FI						
11	SALDO INICIAL (R\$)	Aportes (R\$)	Resgates (R\$)	Rentabilidade (R\$)	SALDO FINAL (R\$)	Taxa de Retorno
JULHO	-	3.000.000,00	-	38.290,80	3.038.290,80	1,276%
AGOSTO	3.038.290,80	-	-	20.487,03	3.058.777,83	0,674%
SETEMBRO	3.058.777,83	-	-	9.278,03	3.068.055,86	0,303%

BB PREV RF TÍTULOS PÚBLICOS VÉRTICE 2028 FI						
12	SALDO INICIAL (R\$)	Aportes (R\$)	Resgates (R\$)	Rentabilidade (R\$)	SALDO FINAL (R\$)	Taxa de Retorno
JULHO	-	1.500.000,00	-	17.523,23	1.517.523,23	1,168%
AGOSTO	1.517.523,23	226.319,33	- 43.892,28	9.992,86	1.709.943,14	0,658%
SETEMBRO	1.709.943,14	-	-	1.991,08	1.707.952,06	-0,116%

## MOVIMENTAÇÃO DOS ATIVOS DA CARTEIRA

SICREDI - FI INSTITUCIONAL RF REF IRF - M 1						
13	SALDO INICIAL (R\$)	Aportes (R\$)	Resgates (R\$)	Rentabilidade (R\$)	SALDO FINAL (R\$)	Taxa de Retorno
JULHO	826.772,40	-	-	7.447,40	834.219,80	0,901%
AGOSTO	834.219,80	-	-	6.446,54	840.666,34	0,773%
SETEMBRO	840.666,34	-	-	6.632,28	847.298,62	0,789%

## 5-TABELA DE RENTABILIDADE DOS INVESTIMENTOS

Nº	CNPJ	INVESTIMENTOS	SEGMENTO	JUL	AGO	SET	ACUMULADO
1	13.077.415/0001-05	BB PREVIDENCIÁRIO FLUXO RF SIMPLES FIC FI	Renda Fixa	0,82%	0,79%	0,90%	<b>2,52%</b>
2	13.077.418/0001-49	BB PREVIDENCIÁRIO RF REF DI LP PERFIL FIC FI	Renda Fixa	0,97%	0,89%	0,84%	<b>2,73%</b>
3	42.592.315/0001-15	BB RF CP AUTOMÁTICO FIC FI	Renda Fixa	0,67%	0,64%	0,62%	<b>1,94%</b>
4	13.322.205/0001-35	BB PREVIDENCIARIO RF IDKA 2 TP FI	Renda Fixa	0,76%	0,64%	0,48%	<b>1,90%</b>
5	03.543.447/0001-03	BB PREVIDENCIÁRIO IMA - B 5 LP FIC FI	Renda Fixa	0,89%	0,52%	0,38%	<b>1,80%</b>
6	35.292.588/0001-89	BB PREV RF ALOCAÇÃO ATIVA RETORNO TOTAL FIC FI	Renda Fixa	1,04%	0,95%	0,71%	<b>2,72%</b>
7	46.134.096/0001-81	BB PREVIDENCIÁRIO RF TP VÉRTICE 2027 FI	Renda Fixa	0,90%	0,67%	0,30%	<b>1,88%</b>
8	44.345.590/0001-60	BB PREV RF TÍTULOS PÚBLICOS XXI FI	Renda Fixa	0,98%	0,92%	*	<b>1,90%</b>
9	49.963.751/0001-00	BB PREV RF TÍTULOS PÚBLICOS VÉRTICE 2028 FI	Renda Fixa	1,07%	0,68%	-0,12%	<b>1,64%</b>
10	07.111.384/0001-69	BB PREVIDENCIÁRIO RF IRF - M TP FI	Renda Fixa	1,32%	0,65%	0,32%	<b>2,30%</b>
11	07.442.078/0001-05	BB PREVIDENCIÁRIO RF IMA - B TP FI	Renda Fixa	2,07%	0,46%	-0,69%	<b>1,84%</b>
12	19.196.599/0001-09	SICREDI - FI INSTITUCIONAL RF REF IRF - M 1	Renda Fixa	0,90%	0,77%	0,79%	<b>2,48%</b>
1		<b>CDI</b>	-	<b>0,91%</b>	<b>0,87%</b>	<b>0,84%</b>	<b>2,64%</b>
2		<b>IRF - M 1</b>	-	<b>0,94%</b>	<b>0,77%</b>	<b>0,82%</b>	<b>2,55%</b>
3		<b>IMA - B 5</b>	-	<b>0,91%</b>	<b>0,59%</b>	<b>0,40%</b>	<b>1,92%</b>
4		<b>IDKA 2</b>	-	<b>0,75%</b>	<b>0,60%</b>	<b>0,39%</b>	<b>1,75%</b>
5		<b>IPCA</b>	-	<b>0,38%</b>	<b>-0,02%</b>	<b>0,44%</b>	<b>0,80%</b>
6		<b>IPCA + 5,00% a.a.</b>	-	<b>0,79%</b>	<b>0,39%</b>	<b>0,85%</b>	<b>2,03%</b>
7		<b>IRF - M</b>	-	<b>1,34%</b>	<b>0,66%</b>	<b>0,34%</b>	<b>2,36%</b>
8		<b>IMA - B</b>	-	<b>2,09%</b>	<b>0,52%</b>	<b>-0,67%</b>	<b>1,94%</b>

\* O AGUASPREV resgatou os recursos aplicados no fundo em agosto/2024, por conta disso, não há rentabilidade nos respectivos meses.

## GRÁFICO COMPARATIVO DE RENTABILIDADE DOS ÍNDICES

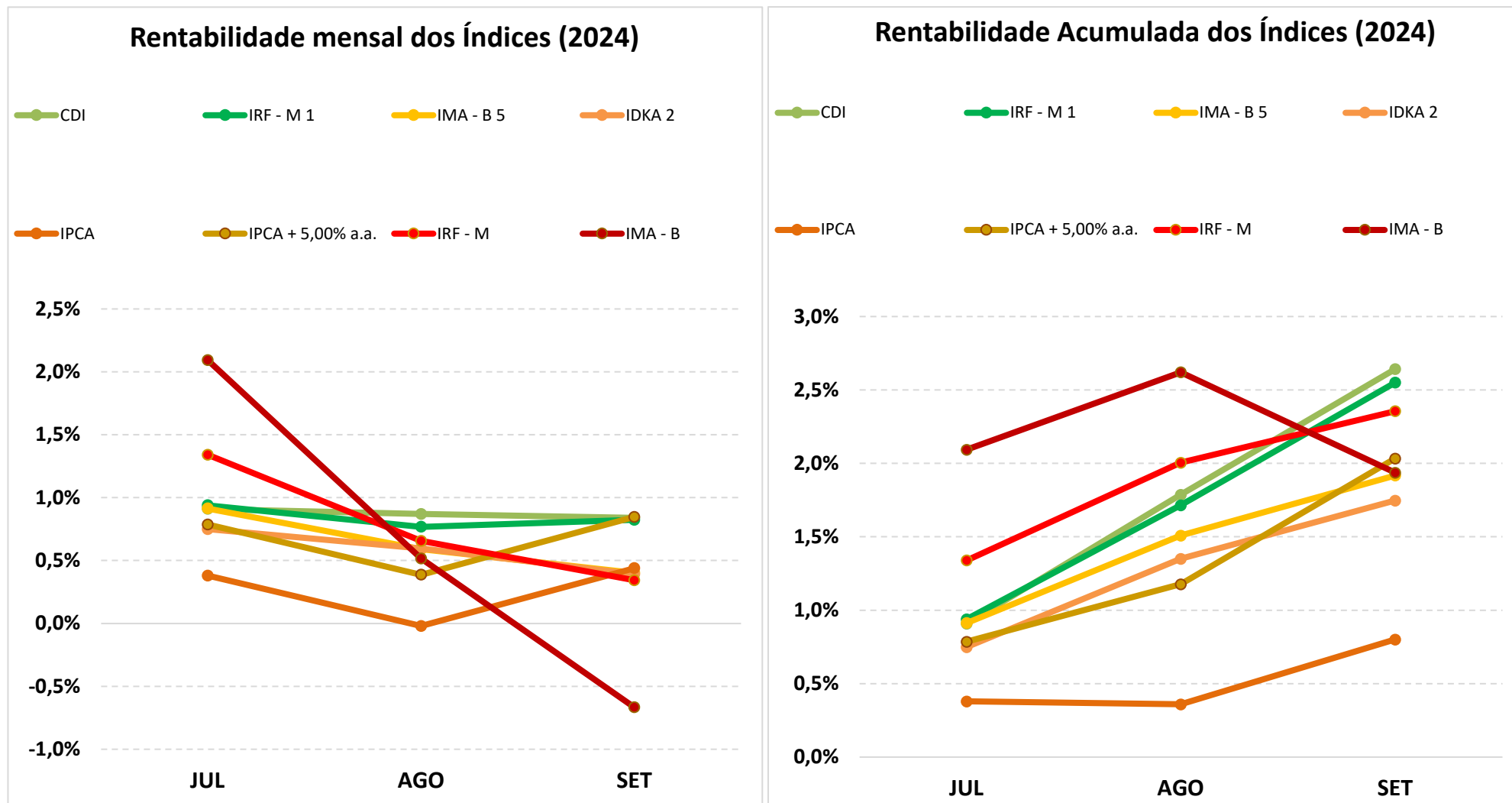

## 5.1-MELHOR DESEMPENHO TRIMESTRAL DOS INVESTIMENTOS

<b>FUNDO DE INVESTIMENTO</b>	BB PREVIDENCIÁRIO RF REF DI LP PERFIL FIC FI
<b>CNPJ</b>	13.077.418/0001-49
<b>SEGMENTO</b>	Renda Fixa

### COMPORTAMENTO MENSAL

JUL	AGO	SET
0,97%	0,89%	0,84%

#### Comportamento MENSAL no Trimestre

■ BB PREVIDENCIÁRIO RF REF DI LP PERFIL FIC FI

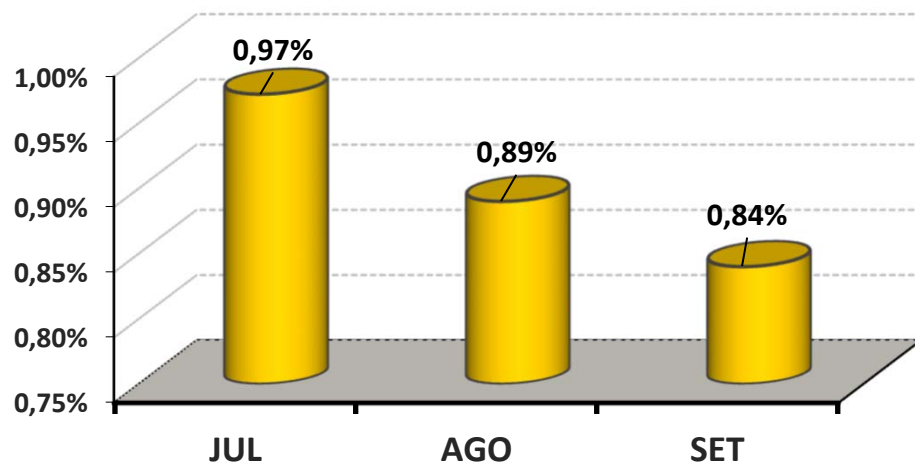

### COMPORTAMENTO ACUMULADO

JUL	AGO	SET
0,97%	1,87%	2,73%

#### Comportamento ACUMULADO no Trimestre

● BB PREVIDENCIÁRIO RF REF DI LP PERFIL FIC FI

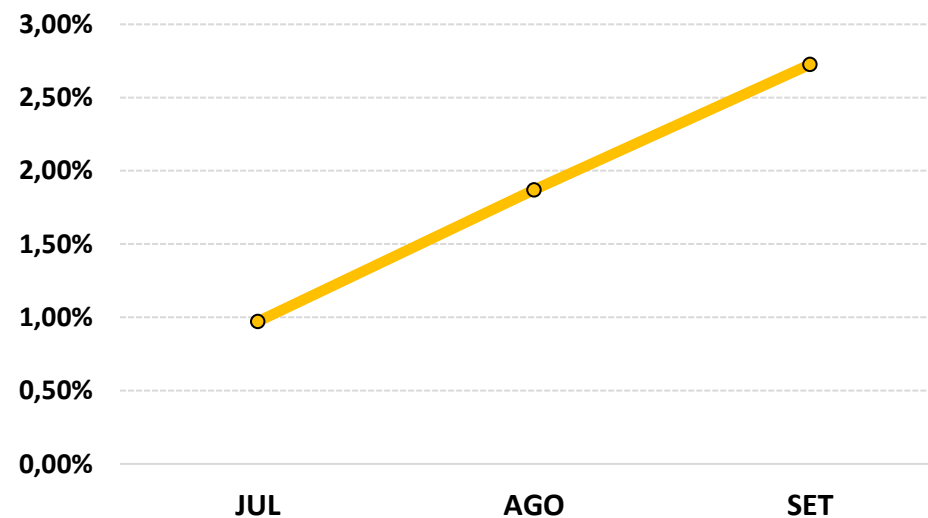

## 5.2-PIOR DESEMPENHO TRIMESTRAL DOS INVESTIMENTOS

FUNDO DE INVESTIMENTO	BB PREV RF TÍTULOS PÚBLICOS VÉRTICE 2028 FI
CNPJ	49.963.751/0001-00
SEGMENTO	Renda Fixa

### COMPORTAMENTO MENSAL

JUL	AGO	SET
1,07%	0,68%	-0,12%

#### Comportamento MENSAL no Trimestre

■ BB PREV RF TÍTULOS PÚBLICOS VÉRTICE 2028 FI

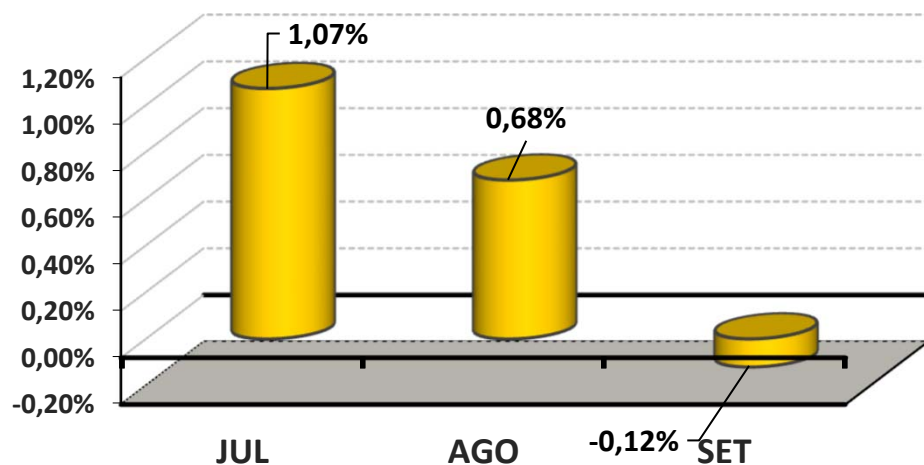

### COMPORTAMENTO ACUMULADO

JUL	AGO	SET
1,07%	1,76%	1,64%

#### Comportamento ACUMULADO no Trimestre

● BB PREV RF TÍTULOS PÚBLICOS VÉRTICE 2028 FI

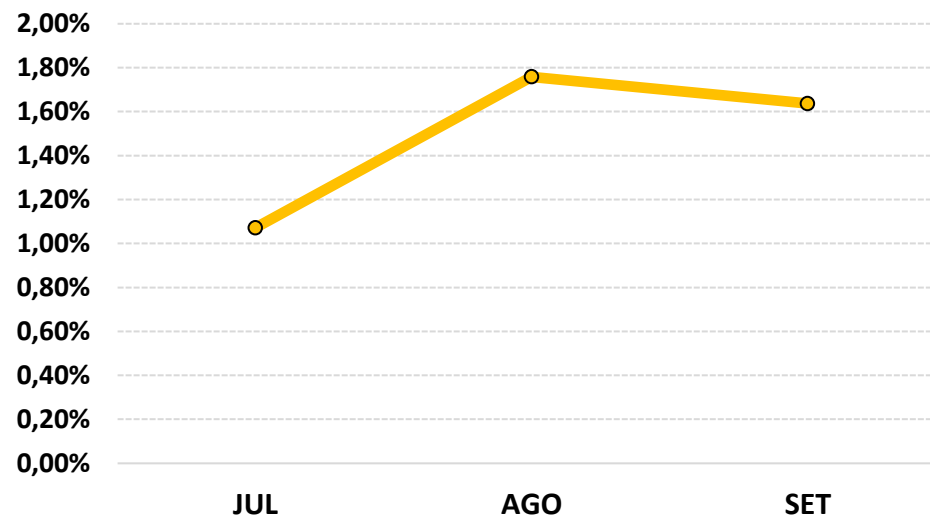

## 6-ANÁLISE DA CARTEIRA DE INVESTIMENTO - 3º TRIMESTRE - 2024

	JUL	AGO	SET
<b>MENSAL</b>	1,06%	0,72%	0,40%
<b>CDI</b>	0,91%	0,87%	0,84%
<b>IBOVESPA</b>	3,02%	6,54%	-3,08%
<b>META ATUARIAL</b>	0,77%	0,37%	0,83%

	JUL	AGO	SET
<b>ACUMULADO DO TRIMESTRE</b>	1,06%	1,79%	2,20%
<b>CDI</b>	0,91%	1,79%	2,64%
<b>IBOVESPA</b>	3,02%	9,76%	6,38%
<b>META ATUARIAL</b>	0,77%	1,15%	2,00%

RENTABILIDADE ACUMULADA DO TRIMESTRE do AGUASPREV: R\$ **293.099,61**

META ATUARIAL ACUMULADA DO TRIMESTRE: R\$ **268.291,54**

GANHO SOBRE A META ATUARIAL R\$ **24.808,07**

## 7-CONCLUSÃO

Atendendo o Art. 136º da Portaria MTP 1.467/2022, detalhado na página 3 deste relatório, segue abaixo uma análise da Carteira de Investimento AGUASPREV, no 3º Trimestre/2024, analisando rentabilidade, risco das operações e aderência ao PAI/2024.

### 7.1.-RENTABILIDADE DA CARTEIRA TRIMESTRAL

A Carteira de Investimentos do AGUASPREV, apresenta-se com uma rentabilidade acumulada no Trimestre de 2,20% a.a., enquanto o indicador de desempenho do mercado (CDI), obteve um rendimento acumulado no Trimestre de 2,64% a.a., ou seja, uma carteira que alcançou no período, uma rentabilidade de 83,17% sobre o índice de referência do mercado.

#### GRÁFICO DA RENTABILIDADE DA CARTEIRA X META ATUARIAL

##### Rentabilidade Acumulada no Trimestre

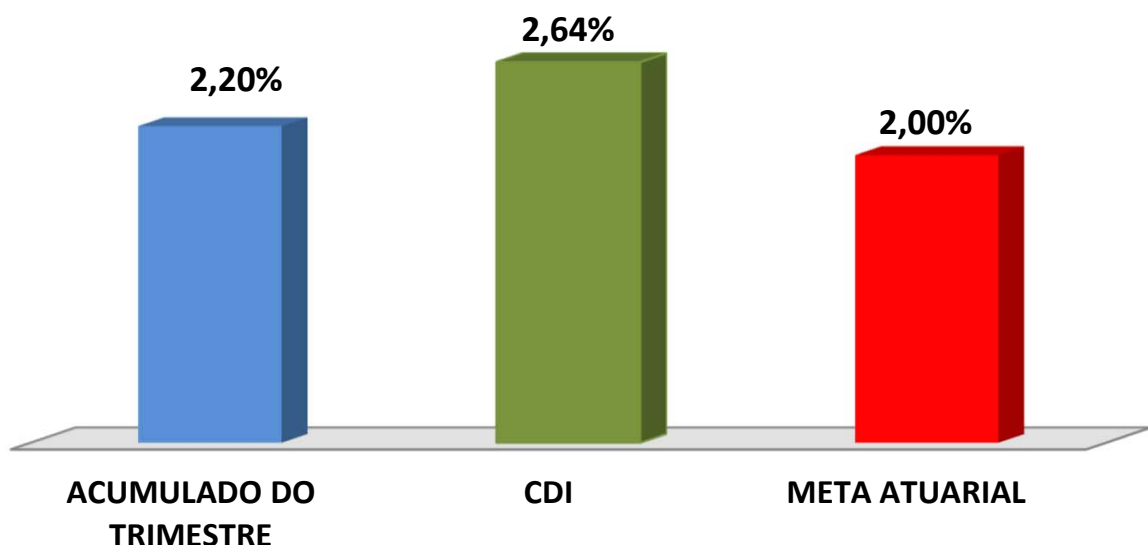

## Rentabilidade Acumulada no Trimestre

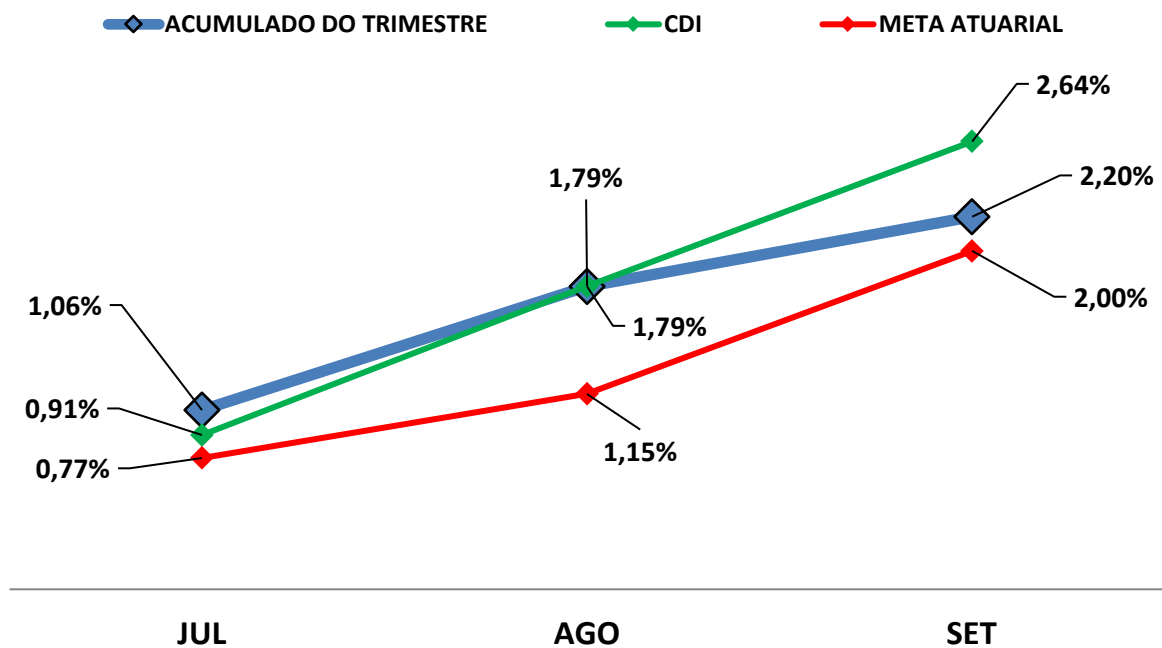

### 7.2-META ATUARIAL

Enquanto a rentabilidade acumulada no trimestre do AGUASPREV é de 2,20% a.a., a Meta Atuarial acumulada no mesmo período é de 2,00%, representando 110,10% sobre a Meta Atuarial.

### 7.3-RISCOS

#### 7.3.1-RISCO DE MERCADO

É o risco de oscilações de preços dos ativos conforme o cenário macroeconômico. Este risco é voltado para a volatilidade dos papéis, sobretudo de Renda Fixa (Títulos Públicos e fundos atrelados à inflação) e Renda Variável (ações, dólar e etc..).

Conforme a tabela abaixo, o AGUASPREV aplica em alguns Fundos de Investimentos sensíveis às oscilações de mercado, conforme a classificação de Risco de Mercado, disponibilizado nas Lâminas de Informações Essenciais dos Fundos de Investimentos.

<b>Nº</b>	<b>FUNDOS DE INVESTIMENTO</b>	<b>RISCO DE MERCADO*</b>
1	BB PREVIDENCIÁRIO FLUXO RF SIMPLES FIC FI	1 - Muito Baixo
2	BB PREVIDENCIÁRIO RF REF DI LP PERFIL FIC FI	2 - Baixo
3	BB RF CP AUTOMÁTICO FIC FI	1 - Muito Baixo
4	BB PREVIDENCIÁRIO RF IDKA 2 TP FI	3 - Médio
5	BB PREVIDENCIÁRIO IMA - B 5 LP FIC FI	3 - Médio
6	BB PREV RF ALOCAÇÃO ATIVA RETORNO TOTAL FIC FI	3 - Médio
7	BB PREVIDENCIÁRIO RF TP VÉRTICE 2027 FI	3 - Médio
8	BB PREV RF TÍTULOS PÚBLICOS XXI FI	3 - Médio
9	BB PREV RF TÍTULOS PÚBLICOS VÉRTICE 2028 FI	3 - Médio
10	BB PREVIDENCIÁRIO RF IRF - M TP FI	3 - Médio
11	BB PREVIDENCIÁRIO RF IMA - B TP FI	4 - Alto
12	SICREDI - FI INSTITUCIONAL RF REF IRF - M 1	2 - Baixo

\* Definição da Instituição financeira. Quanto mais próximo do 5, maior o risco de mercado.

### 7.3.2-RISCO DE CRÉDITO

É a possibilidade do devedor não honrar seus compromissos. Nesse caso, investimentos que possuem risco de insolvência financeira são obrigados à se submeter a classificação de risco por Agências de Rating.

#### 7.3.2.1-FUNDO DE INVESTIMENTO

Os Fundos de Investimentos em Renda Fixa que o AGUASPREV aplica, não necessitam de Análise de Rating. Abaixo segue a Classificação de Rating destes Fundos de Investimentos.

Nº	FUNDO DE INVESTIMENTO	CLASSIFICAÇÃO DE RATING	
		AGÊNCIA	RATING
1	BB PREVIDENCIÁRIO FLUXO RF SIMPLES FIC FI	Não Disponibilizado pela Instituição	-
2	BB PREVIDENCIÁRIO RF REF DI LP PERFIL FIC FI	Não Disponibilizado pela Instituição	-
3	BB RF CP AUTOMÁTICO FIC FI	Não Disponibilizado pela Instituição	-
4	BB PREVIDENCIÁRIO RF IDKA 2 TP FI	Moodys América Latina	MQ1
5	BB PREVIDENCIÁRIO IMA - B 5 LP FIC FI	Moodys América Latina	MQ1
6	BB PREV RF ALOCAÇÃO ATIVA RETORNO TOTAL FIC FI	Não Disponibilizado pela Instituição	-
7	BB PREVIDENCIÁRIO RF TP VÉRTICE 2027 FI	Não Disponibilizado pela Instituição	-
8	BB PREV RF TÍTULOS PÚBLICOS XXI FI	Não Disponibilizado pela Instituição	-
9	BB PREV RF TÍTULOS PÚBLICOS VÉRTICE 2028 FI	Não Disponibilizado pela Instituição	-
10	BB PREVIDENCIÁRIO RF IRF - M TP FI	Não Disponibilizado pela Instituição	-
11	BB PREVIDENCIÁRIO RF IMA - B TP FI	Não Disponibilizado pela Instituição	-
12	SICREDI - FI INSTITUCIONAL RF REF IRF - M 1	Não Disponibilizado pela Instituição	-

#### 7.3.2.2-INSTITUIÇÃO FINANCEIRA

Todos os envolvidos na gestão do Fundo de Investimento, incluindo as Instituições Financeiras, o Administrador, o Gestor e o Distribuidor necessitam de Análise de Rating. Abaixo segue a Classificação de Rating dos envolvidos na gestão e distribuição dos Fundos de Investimentos.

Nº	INSTITUIÇÃO FINANCEIRA / ADMINISTRADOR / GESTOR / DISTRIBUIDOR	CLASSIFICAÇÃO DE RATING	
		AGÊNCIA	RATING
1	BB Gestão de Recursos DTVM S.A.	Fitch Ratings	AA
2	Confederação Interestadual das Cooperativas Ligadas ao Sicredi	Fitch Ratings	AA

### *7.3.3-RISCO DE LIQUIDEZ*

É o risco de o investidor não conseguir dar liquidez ao ativo financeiro (vender) ou conseguir liquidez abaixo do preço de mercado ou abaixo do preço de aquisição (compra).

O AGUASPREV possui 9 Fundos de Investimento Aberto sem Carência, 3 Fundos de Investimento Aberto com Carência e 1 Fundos Fechado. Nesse caso, o RPPS só poderá resgatar as cotas após o fim do prazo de duração do fundo ou o fim do prazo de carência, sendo opcional o resgate total ou parcial das cotas. Investimentos que possuem prazo para resgate, necessitam estar aderentes as obrigações financeiras do investidor.

## 7.4-ADERÊNCIA AO PAI

### 7.4.1-PERFIL DE RISCO (MERCADO)

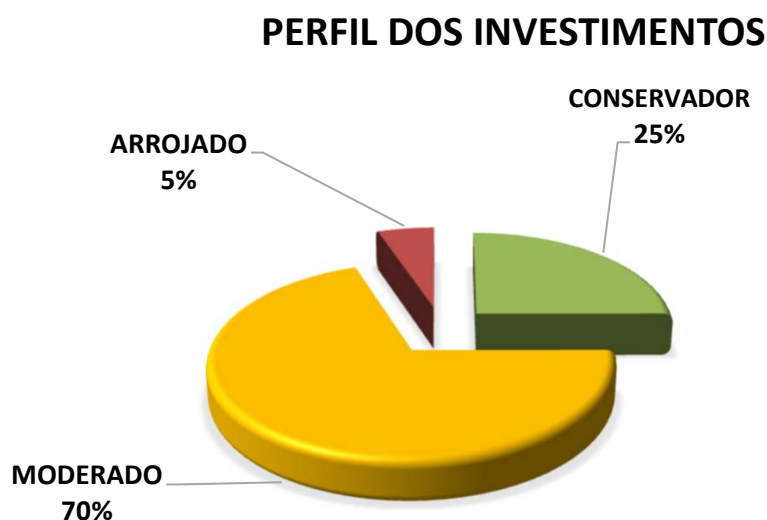

### Descrição do Perfil de Investidor

#### Objetivo do perfil

Perfil que tem o objetivo de equilibrar os ganhos com a segurança da carteira de Investimentos. É mais familiarizado com investimentos de RENDA FIXA, equilibrando as aplicações em ativos com rentabilidades baixas, mas positiva e ativos que podem oscilar (inclusive fechando o mês negativo), mas que apresentam ganhos maiores em períodos mais longos.

#### Comportamento da carteira

A carteira com perfil MODERADO, busca investimentos que apresentam rentabilidades mensais positivas e investimentos que podem oferecer ganhos mais vultuosos no médio e longo prazo. Esse tipo de perfil tem dificuldade para conseguir cumprir a Meta Atuarial, principalmente em períodos de inflação em alta.

#### Classificação de Perfil de Investidor - Metodologia Atuarial Consultoria

CONSERVADOR	1	EXTREMAMENTE CONSERVADOR
	2	CONSERVADOR
	3	CONSERVADOR COM TENDÊNCIA MODERADA
MODERADO	4	MODERADO COM TENDÊNCIA CONSERVADORA
	5	MODERADO
	6	MODERADO COM TENDÊNCIA ARROJADA
ARROJADO	7	ARROJADO COM TENDÊNCIA CONSERVADORA
	8	ARROJADO COM TENDÊNCIA MODERADA
	9	ARROJADO
	10	EXTREMAMENTE ARROJADO

O atual perfil de risco do AGUASPREV (PERFIL 5 - MODERADO), se encontra aderente ao Perfil de Risco proposto na Política Anual de Investimentos/2024.

#### *7.4.2-RISCO DE CRÉDITO*

A Política Anual de Investimentos/2024 do AGUASPREV, determina que fundos de investimentos e Instituições Financeiras que necessitem de Análise de Rating, só receberão recursos do AGUASPREV, caso sejam classificados, no mínimo, como MUITO BAIXO RISCO DE CRÉDITO (A+).

As Análises de Ratings encontradas dos Fundos de Investimentos, assim como das Instituições Financeiras, dos Administradores, dos Gestores e dos Distribuidores dos fundos, se encontram aderentes à Política Anual de Investimentos/2024 do AGUASPREV.

#### *7.4.3-RISCO DE LIQUIDEZ*

##### *7.4.3.1-OBRIGAÇÕES PREVIDENCIÁRIAS - CURTO PRAZO*

Para resguardar o AGUASPREV e minimizar o risco de liquidez no Curto Prazo foi definido na Política de Investimentos/2024, uma Separação de Recursos Financeiros, intitulada como RECURSOS DE CURTO PRAZO (RISCO DE MERCADO E LIQUIDEZ).

Na Política Anual de Investimentos/2024 do AGUASPREV foi definido um valor de RECURSOS DE CURTO PRAZO (RISCO DE MERCADO E LIQUIDEZ) de R\$ 5.720.000,00 Milhões de reais. Atualmente, a necessidade de RECURSOS DE CURTO PRAZO do AGUASPREV é de R\$ 1.760.000,00 e o Saldo financeiro em Fundos para RECURSOS DE CURTO PRAZO está em R\$ 3.214.919,59 Milhões de reais.

As Obrigações Previdenciárias no Curto Prazo, ou seja, a necessidade financeira do AGUASPREV estão aderentes a Política Anual de Investimentos/2024 e a sua capacidade financeira no Curto Prazo.

#### *7.4.3.2-OBRIGAÇÕES PREVIDENCIÁRIAS - MÉDIO e LONGO PRAZO*

O investimento com prazo de duração mais longo que o AGUASPREV possui na sua carteira de investimento, tem liquidez à partir de 2028, representando 12,61% de seus recursos financeiros.

As Obrigações Previdenciárias a Médio e Longo Prazo do AGUASPREV estão aderentes a Política Anual de Investimentos/2024 e a sua capacidade e necessidade financeira a Médio e Longo prazo.

As análises efetuadas seguem as disposições estabelecidas na **Resolução CMN 4.963/2021**, tendo presente as condições de segurança, rentabilidade, solvência, liquidez, motivação, adequação as obrigações previdenciárias e transparência.

**É o Relatório.**