

**REGIME PRÓPRIO DE PREVIDÊNCIA SOCIAL DO MUNICÍPIO DE  
ÁGUAS DA PRATA - SP / AGUASPREV**

# **RELATÓRIO SEMESTRAL DE INVESTIMENTOS**

**2º SEMESTRE  
2024**

**18 de janeiro de 2025**

## SUMÁRIO EXECUTIVO

O Sumário Executivo apresenta as principais informações do Relatório Mensal de Investimentos de 2024 do AGUASPREV.

**Índice Inflacionário:** IPCA – Índice Nacional de Preços ao Consumidor Amplo

**Taxa de Juros (anual):** 4,84% a.a.

**Taxa de Juros (mensal):** 0,39%

**Meta Atuarial (Taxa de Juros + Índice):** 4,84% a.a. + IPCA a.a.

**Previsão da Meta Atuarial (Taxa de Juros + Índice):** 10,33%

Data Focal: 31/12/2024

MENSAL												
	JAN	FEV	MAR	ABR	MAI	JUN	JUL	AGO	SET	OUT	NOV	DEZ
<b>RENTABILIDADE DA CARTEIRA</b>	0,67%	0,66%	0,73%	0,02%	0,95%	0,32%	1,06%	0,72%	0,40%	0,65%	0,34%	-0,32%
TAXA DE JUROS	0,39%	0,39%	0,39%	0,39%	0,39%	0,39%	0,39%	0,39%	0,39%	0,39%	0,39%	0,39%
VARIAÇÃO IPCA	0,42%	0,83%	0,16%	0,38%	0,46%	0,21%	0,38%	-0,02%	0,44%	0,56%	0,39%	0,52%
<b>META ATUARIAL</b>	0,81%	1,22%	0,55%	0,77%	0,85%	0,60%	0,77%	0,37%	0,83%	0,95%	0,78%	0,91%
<b>CDI</b>	0,97%	0,80%	0,83%	0,89%	0,83%	0,79%	0,91%	0,87%	0,84%	0,93%	0,79%	0,93%

ACUMULADO												
	JAN	FEV	MAR	ABR	MAI	JUN	JUL	AGO	SET	OUT	NOV	DEZ
<b>RENTABILIDADE DA CARTEIRA</b>	0,67%	1,33%	2,08%	2,10%	3,07%	3,40%	4,49%	5,24%	5,67%	6,36%	6,72%	6,39%
TAXA DE JUROS	0,39%	0,79%	1,19%	1,59%	1,99%	2,39%	2,80%	3,20%	3,61%	4,02%	4,43%	4,84%
VARIAÇÃO IPCA	0,42%	1,25%	1,42%	1,80%	2,27%	2,48%	2,87%	2,85%	3,31%	3,88%	4,29%	4,83%
<b>META ATUARIAL</b>	0,81%	2,05%	2,62%	3,41%	4,29%	4,92%	5,74%	6,13%	7,02%	8,04%	8,89%	9,88%
<b>CDI</b>	0,97%	1,78%	2,62%	3,54%	4,40%	5,22%	6,18%	7,10%	8,00%	9,01%	9,87%	10,89%

## SUMÁRIO (ÍNDICE)

<b>1 – INTRODUÇÃO .....</b>	<b>4</b>
<b>2 – MOVIMENTAÇÃO DA CARTEIRA e POLÍTICA DE INVESTIMENTOS ....</b>	<b>5</b>
<b>3 – RESUMO DO REGULAMENTO DOS INVESTIMENTO .....</b>	<b>7</b>
<b>4 – MOVIMENTAÇÃO DA CARTEIRA - RENDA FIXA .....</b>	<b>10</b>
<b>5 – RENTABILIDADE DOS INVESTIMENTOS .....</b>	<b>15</b>
5.1 - Melhor Desempenho Trimestral dos Investimentos .....	17
5.2 - Pior Desempenho Trimestral dos Investimentos .....	18
<b>6 – ANÁLISE DA CARTEIRA DE INVESTIMENTO .....</b>	<b>19</b>
<b>7 – CONCLUSÃO .....</b>	<b>20</b>
7.1 - Rentabilidade da Carteira Semestral .....	20
7.2 - Meta Atuarial .....	21
7.3 - Perfil de Risco do Investidor .....	22
7.4 - Avaliação de Desempenho no 2º Semestre .....	23

## 1 - INTRODUÇÃO

Atendendo a necessidade do Instituto Previdenciário quanto a Política anual de Investimentos e a Meta Atuarial, enviamos o Relatório Semestral dos investimentos, referente ao 2º SEMESTRE, sobre o desempenho das rentabilidades e os riscos das aplicações financeiras do AGUASPREV.

Este relatório vem atender o **Art. 129 da Portaria MTP 1.467/2022**, que deverá emitir Relatórios, no mínimo, **Semestralmente**, que contemplem:

***Art. 129.** Deverão ser emitidos relatórios, no mínimo, semestralmente, que contemplem:*

*I - as conclusões dos exames efetuados, inclusive sobre a aderência da gestão dos recursos do RPPS às normas em vigor e à política de investimentos;*

*II - as recomendações a respeito de eventuais deficiências, com estabelecimento de cronograma para seu saneamento, quando for o caso; e*

*III - análise de manifestação dos responsáveis pelas correspondentes áreas, a respeito das deficiências encontradas em verificações anteriores, bem como análise das medidas efetivamente adotadas para saná-las.*

***Parágrafo único.** As conclusões, recomendações, análises e manifestações deverão ser levadas em tempo hábil ao conhecimento dos órgãos ou instâncias com atribuições para determinar as providências necessárias.*

## 2.1-MOVIMENTAÇÃO DA CARTEIRA DE INVESTIMENTOS 2024 - AGUASPREV

Nº	MESES	SALDO INICIAL	APORTES (Aplicação)	RESGATES	VARIÇÃO PU - TÍTULOS PÚBLICOS	RENTABILIDADE			SALDO FINAL
						Positiva (a)	Negativa (b)	Consolidado c = (a) - (b)	
1	JANEIRO	13.444.667,80	787.529,78	(870.127,46)	-	96.993,86	(7.276,54)	89.717,32	13.451.787,44
2	FEVEREIRO	13.451.787,44	347.703,92	(397.544,70)	-	88.263,39	-	88.263,39	13.490.210,05
3	MARÇO	13.490.210,05	409.428,43	(422.770,66)	-	98.508,18	-	98.508,18	13.575.376,00
4	ABRIL	13.575.376,00	336.749,75	(370.862,54)	-	40.419,78	(37.653,63)	2.766,15	13.544.029,36
5	MAIO	13.544.029,36	376.225,54	(519.719,05)	-	127.375,42	-	127.375,42	13.527.911,27
6	JUNHO	13.527.911,27	330.027,47	(387.006,48)	-	58.150,18	(14.880,53)	43.269,65	13.514.201,91
7	JULHO	13.514.201,91	4.890.833,09	(5.007.170,23)	-	141.644,44	-	141.644,44	13.539.509,21
8	AGOSTO	13.539.509,21	853.912,20	(966.511,17)	-	96.920,82	-	96.920,82	13.523.831,06
9	SETEMBRO	13.523.831,06	413.457,11	(443.334,28)	-	61.370,32	(6.835,97)	54.534,35	13.548.488,24
10	OUTUBRO	13.548.488,24	404.044,76	(443.323,50)	-	93.102,58	(4.708,35)	88.394,23	13.597.603,73
11	NOVEMBRO	13.597.603,73	423.898,49	(550.082,73)	-	47.049,32	(1.209,11)	45.840,21	13.517.259,70
12	DEZEMBRO	13.517.259,70	3.427.652,27	(1.913.657,46)	-	29.002,21	(76.475,44)	(47.473,23)	14.983.781,28
13	ANO	13.444.667,80	13.001.462,81	(12.292.110,26)	-	978.800,50	(149.039,57)	829.760,93	14.983.781,28

\*OS VALORES ACIMA NÃO CONSIDERAM DISPONIBILIDADE FINANCEIRA (CONTA CORRENTE).

## 2.2-POLÍTICA DE INVESTIMENTOS 2024 - LIMITE DE SEGMENTO - AGUASPREV

Nº	Segmentos da Resolução CMN 4.963/2021	Dispositivo Legal Resolução CMN 4.963/2021	Limites do PAI			Carteira de Investimentos		ORIENTAÇÃO EM CASO DE DESENQUADRAMENTO DA CARTEIRA JUNTO A POLÍTICA DE INVESTIMENTO
			Mínimo	Estratégia Alvo	Máximo	Atualmente (%)	Atualmente (R\$)	
<b>RENDA FIXA</b>								
1	Títulos Públicos Federal	Art. 7, I, a (100%)	0,0%	0,0%	10,0%	0,0%	-	-
2	F.I. 100% T.P.F. e/ou Operações Compromissadas	Art. 7, I, b (100%)	0,0%	75,3%	95,0%	76,9%	11.531.411,95	-
3	F.I. Índice de Renda Fixa 100% T.P.F. e/ou Operação	Art. 7, I, c (100%)	0,0%	0,0%	95,0%	0,0%	-	-
4	Operações Compromissadas	Art. 7, II (5%)	0,0%	0,0%	0,0%	0,0%	-	-
5	F.I. de Renda Fixa	Art. 7, III, a (60%)	0,0%	24,7%	50,0%	23,0%	3.452.369,33	-
6	F.I. de Índice de Renda Fixa	Art. 7, III, b (60%)	0,0%	0,0%	50,0%	0,0%	-	-
7	Ativos Financeiros de Renda Fixa de I.F.	Art. 7, IV (20%)	0,0%	0,0%	10,0%	0,0%	-	-
8	FIDC - Classe Sênior	Art. 7, V, a (5%)	0,0%	0,0%	0,0%	0,0%	-	-
9	F.I. Renda Fixa de 'Crédito Privado'	Art. 7, V, b (5%)	0,0%	0,0%	0,0%	0,0%	-	-
10	F.I. em 85% de Debêntures	Art. 7, V, c (5%)	0,0%	0,0%	0,0%	0,0%	-	-
11	<b>TOTAL - RENDA FIXA</b>					<b>100,0%</b>	<b>14.983.781,28</b>	
<b>RENDA VARIÁVEL</b>								
12	F.I. Ações	Art. 8, I (30%)	0,0%	0,0%	10,0%	0,0%	-	-
13	F.I. Ações em Índices de Renda Variável	Art. 8, II (30%)	0,0%	0,0%	10,0%	0,0%	-	-
14	<b>TOTAL - RENDA VARIÁVEL</b>	Art. 8º (30%)				<b>0,0%</b>	<b>-</b>	
<b>INVESTIMENTOS ESTRUTURADOS</b>								
15	F.I. e F.I.C FI Multimercados	Art. 10, I (10%)	0,0%	0,0%	10,0%	0,0%	-	-
16	F.I. em Participações	Art. 10, II (5%)	0,0%	0,0%	0,0%	0,0%	-	-
17	F.I. Ações - Mercado de Acesso	Art. 10, III (5%)	0,0%	0,0%	0,0%	0,0%	-	-
18	<b>TOTAL - INVESTIMENTOS ESTRUTURADOS</b>	Art. 10 (15%)				<b>0,0%</b>	<b>-</b>	
<b>FUNDOS IMOBILIÁRIOS</b>								
19	F.I. Imobiliário	Art. 11 (5%)	0,0%	0,0%	0,0%	0,0%	-	-
20	<b>TOTAL - FUNDOS IMOBILIÁRIOS</b>	Art. 11 (5%)				<b>0,0%</b>	<b>-</b>	
<b>INVESTIMENTOS NO EXTERIOR</b>								
21	FIC e FIC FI - Renda Fixa - Dívida Externa	Art. 9º, I (10%)	0,0%	0,0%	10,0%	0,0%	-	-
22	FIC - Aberto - Investimento no Exterior	Art. 9º, II (10%)	0,0%	0,0%	10,0%	0,0%	-	-
23	Fundos de Ações - BDR Nível I	Art. 9º, III (10%)	0,0%	0,0%	10,0%	0,0%	-	-
24	<b>TOTAL - INVESTIMENTO NO EXTERIOR</b>	Art. 9º (10%)				<b>0,0%</b>	<b>-</b>	
<b>EMPRÉSTIMO CONSIGNADO</b>								
25	Empréstimo Consignado	Art. 12 (5%)	0,0%	0,0%	5,0%	0,0%	-	-
26	<b>TOTAL - EMPRÉSTIMO CONSIGNADO</b>	Art. 12 (5%)				<b>0,0%</b>	<b>-</b>	
27	<b>DESENQUADRADO</b>	-		100,0%		<b>0,0%</b>	<b>-</b>	
28	<b>DISPONIBILIDADE FINANCEIRA</b>	-				<b>0,0%</b>	<b>2.006,05</b>	
29	<b>PATRIMÔNIO TOTAL</b>					<b>100,0%</b>	<b>14.985.787,33</b>	<b>6</b>

### 3-RESUMO DO REGULAMENTO DOS INVESTIMENTOS

1

INFORMAÇÕES	BB PREVIDENCIÁRIO FLUXO RF SIMPLES FIC FI	BB PREVIDENCIÁRIO RF REF DI LP PERFIL FIC FI	BB RF CP AUTOMÁTICO FIC FI	BB PREVIDENCIÁRIO RF IDKA 2 TP FI
<b>CNPJ</b>	13.077.415/0001-05	13.077.418/0001-49	42.592.315/0001-15	13.322.205/0001-35
<b>SEGMENTO</b>	<b>Renda Fixa</b>	<b>Renda Fixa</b>	<b>Renda Fixa</b>	<b>Renda Fixa</b>
<b>CLASSIFICAÇÃO</b>	Fundo de Renda Fixa	Fundo de Renda Fixa	Fundo de Renda Fixa	Fundo de Renda Fixa
<b>ÍNDICE</b>	CDI	CDI	CDI	IDKA 2
<b>PÚBLICO ALVO</b>	Público Geral	Público Geral	Público Geral	Público Geral
<b>ADMINISTRADOR</b>	BB GESTAO DE RECURSOS DTVM S.A	BB GESTAO DE RECURSOS DTVM S.A	BB GESTAO DE RECURSOS DTVM S.A	BB GESTAO DE RECURSOS DTVM S.A
<b>CNPJ ADM</b>	30.822.936/0001-69	30.822.936/0001-69	30.822.936/0001-69	30.822.936/0001-69
<b>GESTOR</b>	BB GESTAO DE RECURSOS DTVM S.A	BB GESTAO DE RECURSOS DTVM S.A	BB GESTAO DE RECURSOS DTVM S.A	BB GESTAO DE RECURSOS DTVM S.A
<b>CNPJ GESTOR</b>	30.822.936/0001-69	30.822.936/0001-69	30.822.936/0001-69	30.822.936/0001-69
<b>CUSTODIANTE</b>	BANCO DO BRASIL S.A.	BANCO DO BRASIL S.A.	BANCO DO BRASIL S.A.	BANCO DO BRASIL S.A.
<b>CNPJ CUSTODIANTE</b>	00.000.000/0001-91	00.000.000/0001-91	00.000.000/0001-91	00.000.000/0001-91
<b>DISTRIBUIDOR</b>	Banco do Brasil S.A.	Banco do Brasil S.A.	Banco do Brasil S.A.	Banco do Brasil S.A.
<b>CNPJ DISTRIBUIDOR</b>	00.000.000/0001-91	00.000.000/0001-91	00.000.000/0001-91	00.000.000/0001-91
<b>AUDITORIA</b>	PRICEWATERHOUSECOOPERS AUDITORES INDEPENDENTES LTDA.	PRICEWATERHOUSECOOPERS AUDITORES INDEPENDENTES LTDA.	KPMG AUDITORES INDEPENDENTES LTDA.	PRICEWATERHOUSECOOPERS AUDITORES INDEPENDENTES LTDA.
<b>CNPJ AUDITORIA</b>	61.562.112/0001-20	61.562.112/0001-20	57.755.217/0001-29	61.562.112/0001-20
<b>DATA DE CONSTITUIÇÃO</b>	12/04/2011	12/04/2011	21/09/2021	20/04/2011
<b>DATA DE INÍCIO</b>	28/04/2011	28/04/2011	30/09/2021	28/04/2011
<b>TAXA DE ADMINISTRAÇÃO</b>	1,00% a.a.	0,20% a.a.	1,75% a.a.	0,20% a.a.
<b>TAXA DE PERFORMANCE</b>	Não Possui	Não Possui	Não Possui	Não Possui
<b>TAXA DE ENTRADA</b>	Não Possui	Não Possui	Não Possui	Não Possui
<b>TAXA DE SAÍDA</b>	Não Possui	Não Possui	Não Possui	Não Possui
<b>PRAZO DE DURAÇÃO DO F.I.</b>	Indeterminado	Indeterminado	Indeterminado	Indeterminado
<b>CARÊNCIA</b>	Não possui	Não possui	Não possui	Não possui
<b>CRÉDITO DO RESGATE</b>	D+0 (No mesmo dia da solicitação)	D+0 (No mesmo dia da solicitação)	D+0 (No mesmo dia da solicitação)	D+1 (No dia seguinte a solicitação)
<b>RISCO DE MERCADO *</b>	<b>1 - Muito Baixo</b>	<b>2 - Baixo</b>	<b>1 - Muito Baixo</b>	<b>3 - Médio</b>
<b>ENQUADRAMENTO LEGAL</b>	F.I. de Renda Fixa, Art. 7, III, a (60% e 20% por Fundo)	F.I. de Renda Fixa, Art. 7, III, a (60% e 20% por Fundo)	F.I. de Renda Fixa, Art. 7, III, a (60% e 20% por Fundo)	F.I. 100% T.P.F. e/ou Operações Compromissadas, Art. 7, I, b (100%)

\* Definição da Instituição financeira. Quanto mais próximo do 5, maior o risco de mercado.

## Continuação.....

2

INFORMAÇÕES	BB PREVIDENCIÁRIO IMA - B 5 LP FIC FI	BB PREV RF ALOCAÇÃO ATIVA RETORNO TOTAL FIC FI	BB PREVIDENCIÁRIO RF TP VÉRTICE 2027 FI	BB PREV RF TÍTULOS PÚBLICOS XXI FI
<b>CNPJ</b>	03.543.447/0001-03	35.292.588/0001-89	46.134.096/0001-81	44.345.590/0001-60
<b>SEGMENTO</b>	<b>Renda Fixa</b>	<b>Renda Fixa</b>	<b>Renda Fixa</b>	<b>Renda Fixa</b>
<b>CLASSIFICAÇÃO</b>	Fundo de Renda Fixa	Fundo de Renda Fixa	Fundo de Renda Fixa	Fundo de Renda Fixa
<b>ÍNDICE</b>	IMA - B 5	IPCA	IPCA + 5,00% a.a.	IPCA + 5,00% a.a.
<b>PÚBLICO ALVO</b>	Público Geral	Público Geral	Público Geral	Público Geral
<b>ADMINISTRADOR</b>	BB GESTAO DE RECURSOS DTVM S.A	BB GESTAO DE RECURSOS DTVM S.A	BB GESTAO DE RECURSOS DTVM S.A	BB GESTAO DE RECURSOS DTVM S.A
<b>CNPJ ADM</b>	30.822.936/0001-69	30.822.936/0001-69	30.822.936/0001-69	30.822.936/0001-69
<b>GESTOR</b>	BB GESTAO DE RECURSOS DTVM S.A	BB GESTAO DE RECURSOS DTVM S.A	BB GESTAO DE RECURSOS DTVM S.A	BB GESTAO DE RECURSOS DTVM S.A
<b>CNPJ GESTOR</b>	30.822.936/0001-69	30.822.936/0001-69	30.822.936/0001-69	30.822.936/0001-69
<b>CUSTODIANTE</b>	BANCO DO BRASIL S.A.	BANCO DO BRASIL S.A.	BANCO DO BRASIL S.A.	BANCO DO BRASIL S.A.
<b>CNPJ CUSTODIANTE</b>	00.000.000/0001-91	00.000.000/0001-91	00.000.000/0001-91	00.000.000/0001-91
<b>DISTRIBUIDOR</b>	Banco do Brasil S.A.	Banco do Brasil S.A.	Banco do Brasil S.A.	Banco do Brasil S.A.
<b>CNPJ DISTRIBUIDOR</b>	00.000.000/0001-91	00.000.000/0001-91	00.000.000/0001-91	00.000.000/0001-91
<b>AUDITORIA</b>	PRICEWATERHOUSECOOPERS AUDITORES INDEPENDENTES LTDA.	KPMG AUDITORES INDEPENDENTES LTDA.	DELOITTE TOUCHE TOHMATSU AUDITORES INDEPENDENTES LTDA.	DELOITTE TOUCHE TOHMATSU AUDITORES INDEPENDENTES LTDA.
<b>CNPJ AUDITORIA</b>	61.562.112/0001-20	57.755.217/0001-29	49.928.567/0001-11	49.928.567/0001-11
<b>DATA DE CONSTITUIÇÃO</b>	17/12/1999	02/03/2020	07/06/2022	19/01/2022
<b>DATA DE INÍCIO</b>	17/12/1999	16/03/2020	20/06/2022	24/01/2022
<b>TAXA DE ADMINISTRAÇÃO</b>	0,20% a.a.	0,30% a.a.	0,20% a.a.	0,20% a.a.
<b>TAXA DE PERFORMANCE</b>	Não Possui	Não Possui	Não Possui	Não Possui
<b>TAXA DE ENTRADA</b>	Não Possui	Não Possui	Não Possui	Não Possui
<b>TAXA DE SAÍDA</b>	Não Possui	Não Possui	Não Possui	Não Possui
<b>PRAZO DE DURAÇÃO DO F.I.</b>	Indeterminado	Indeterminado	5 anos	Indeterminado
<b>CARÊNCIA</b>	Não possui	Não possui	Até o dia 15/05/2027	Até o dia 15/08/2024
<b>CRÉDITO DO RESGATE</b>	D+1 (No dia seguinte a solicitação)	D+3 (Três dias úteis após a solicitação)	D+0 (No mesmo dia da solicitação)	D+0 (No mesmo dia da solicitação)
<b>RISCO DE MERCADO *</b>	<b>3 - Médio</b>	<b>3 - Médio</b>	<b>3 - Médio</b>	<b>3 - Médio</b>
<b>ENQUADRAMENTO LEGAL</b>	F.I. 100% T.P.F. e/ou Operações Compromissadas, Art. 7, I, b (100%)	F.I. 100% T.P.F. e/ou Operações Compromissadas, Art. 7, I, b (100%)	F.I. 100% T.P.F. e/ou Operações Compromissadas, Art. 7, I, b (100%)	F.I. 100% T.P.F. e/ou Operações Compromissadas, Art. 7, I, b (100%)

\* Definição da Instituição financeira. Quanto mais próximo do 5, maior o risco de mercado.

## Continuação.....

3

INFORMAÇÕES	BB PREV RF TÍTULOS PÚBLICOS VÉRTICE 2028 FI	BB PREVIDENCIÁRIO RF IRF - M TP FI	BB PREVIDENCIÁRIO RF IMA - B TP FI	SICREDI - FI INSTITUCIONAL RF REF IRF - M 1
CNPJ	49.963.751/0001-00	07.111.384/0001-69	07.442.078/0001-05	19.196.599/0001-09
SEGMENTO	Renda Fixa	Renda Fixa	Renda Fixa	Renda Fixa
CLASSIFICAÇÃO	Renda Fixa Duração Livre Soberano	Fundo de Renda Fixa	Fundo de Renda Fixa	Fundo de Renda Fixa
ÍNDICE	IPCA + 5,00% a.a.	IRF - M	IMA - B	IRF - M 1
PÚBLICO ALVO	Investidor Qualificado	Público Geral	Público Geral	Público Geral
ADMINISTRADOR	BB GESTAO DE RECURSOS DTVM S.A	BB GESTAO DE RECURSOS DTVM S.A	BB GESTAO DE RECURSOS DTVM S.A	BANCO COOPERATIVO SICREDI S.A.
CNPJ ADM	30.822.936/0001-69	30.822.936/0001-69	30.822.936/0001-69	01.181.521/0001-55
GESTOR	BB GESTAO DE RECURSOS DTVM S.A	BB GESTAO DE RECURSOS DTVM S.A	BB GESTAO DE RECURSOS DTVM S.A	CONFEDERAÇÃO INTERESTADUAL DAS COOPERATIVAS LIGADAS AO SICREDI
CNPJ GESTOR	30.822.936/0001-69	30.822.936/0001-69	30.822.936/0001-69	03.795.072/0001-60
CUSTODIANTE	BANCO DO BRASIL S.A.	BANCO DO BRASIL S.A.	BANCO DO BRASIL S.A.	BANCO COOPERATIVO SICREDI S.A.
CNPJ CUSTODIANTE	00.000.000/0001-91	00.000.000/0001-91	00.000.000/0001-91	01.181.521/0001-55
DISTRIBUIDOR	Banco do Brasil S.A.	Banco do Brasil S.A.	Banco do Brasil S.A.	Banco Cooperativo Sicredi S.A.
CNPJ DISTRIBUIDOR	00.000.000/0001-91	00.000.000/0001-91	00.000.000/0001-91	01.181.521/0001-55
AUDITORIA	DELOITTE TOUCHE TOHMATSU AUDITORES INDEPENDENTES LTDA.	PRICEWATERHOUSECOOPERS AUDITORES INDEPENDENTES LTDA.	PRICEWATERHOUSECOOPERS AUDITORES INDEPENDENTES LTDA.	DELOITTE TOUCHE TOHMATSU AUDITORES INDEPENDENTES LTDA.
CNPJ AUDITORIA	49.928.567/0001-11	61.562.112/0001-20	61.562.112/0001-20	49.928.567/0001-11
DATA DE CONSTITUIÇÃO	16/03/2023	24/11/2004	17/06/2005	16/10/2013
DATA DE INÍCIO	10/05/2023	08/12/2004	24/07/2005	27/02/2014
TAXA DE ADMINISTRAÇÃO	0,15% a.a.	0,20% a.a.	0,20% a.a.	0,18% a.a.
TAXA DE PERFORMANCE	Não possui	Não Possui	Não Possui	Não possui
TAXA DE ENTRADA	Não possui	Não Possui	Não Possui	Não Possui
TAXA DE SAÍDA	Não possui	Não Possui	Não Possui	Não Possui
PRAZO DE DURAÇÃO DO F.I.	Indeterminado	Indeterminado	Indeterminado	Indeterminado
CARÊNCIA	Até o dia 15/08/2028	Não possui	Não possui	Não possui
CRÉDITO DO RESGATE	D+0 (No mesmo dia da solicitação)	D+1 (No dia seguinte a solicitação)	D+1 (No dia seguinte a solicitação)	D+1 (No dia seguinte a solicitação)
RISCO DE MERCADO *	<b>3 - Médio</b>	<b>3 - Médio</b>	<b>4 - Alto</b>	<b>2 - Baixo</b>
ENQUADRAMENTO LEGAL	F.I. 100% T.P.F. e/ou Operações Compromissadas, Art. 7, I, b (100%)	F.I. 100% T.P.F. e/ou Operações Compromissadas, Art. 7, I, b (100%)	F.I. 100% T.P.F. e/ou Operações Compromissadas, Art. 7, I, b (100%)	F.I. de Renda Fixa, Art. 7, III, a (60% e 20% por Fundo)

\* Definição da Instituição financeira. Quanto mais próximo do 5, maior o risco de mercado.

## 4.1 - MOVIMENTAÇÃO DOS ATIVOS DA CARTEIRA

BB RF CP AUTOMÁTICO FIC FI							
AGÊNCIA	6955-8			CONTA	6142-5		
SALDO INICIAL (R\$)	Aportes (R\$)		Resgates (R\$)	Rentabilidade (R\$)	SALDO FINAL (R\$)	Taxa de Retorno	
<b>1</b>							
JULHO	206.485,05	-	-	30.938,93	1.353,35	176.899,47	0,771%
AGOSTO	176.899,47	-	-	34.027,10	1.121,65	143.994,02	0,785%
SETEMBRO	143.994,02	-	-	26.295,28	861,95	118.560,69	0,732%
OUTUBRO	118.560,69	-	-	25.547,11	800,66	93.814,24	0,861%
NOVEMBRO	93.814,24	-	-	25.154,02	547,37	69.207,59	0,797%
DEZEMBRO	69.207,59	-	-	34.370,02	400,22	35.237,79	1,149%

BB PREVIDENCIÁRIO FLUXO RF SIMPLES FIC FI							
AGÊNCIA	6955-8			CONTA	5359-7		
SALDO INICIAL (R\$)	Aportes (R\$)		Resgates (R\$)	Rentabilidade (R\$)	SALDO FINAL (R\$)	Taxa de Retorno	
<b>2</b>							
JULHO	49.141,74	-	-	-	402,43	49.544,17	0,819%
AGOSTO	49.544,17	-	-	-	388,98	49.933,15	0,785%
SETEMBRO	49.933,15	-	-	-	375,82	50.308,97	0,753%
OUTUBRO	50.308,97	-	-	-	425,48	50.734,45	0,846%
NOVEMBRO	50.734,45	-	-	-	366,55	51.101,00	0,722%
DEZEMBRO	51.101,00	-	-	-	417,61	51.518,61	0,817%

BB PREVIDENCIÁRIO IMA - B 5 LP FIC FI							
AGÊNCIA	6955-8			CONTA	130098-9		
SALDO INICIAL (R\$)	Aportes (R\$)		Resgates (R\$)	Rentabilidade (R\$)	SALDO FINAL (R\$)	Taxa de Retorno	
<b>3</b>							
JULHO	3.321.850,43	-	-	1.000.000,00	18.632,71	2.340.483,14	0,802%
AGOSTO	2.340.483,14	-	-	-	12.145,63	2.352.628,77	0,519%
SETEMBRO	2.352.628,77	-	-	-	8.930,82	2.361.559,59	0,380%
OUTUBRO	2.361.559,59	-	-	-	16.933,79	2.378.493,38	0,717%
NOVEMBRO	2.378.493,38	-	-	-	8.031,37	2.386.524,75	0,338%
DEZEMBRO	2.386.524,75	-	-	-	6.696,18	2.379.828,57	-0,281%

## MOVIMENTAÇÃO DOS ATIVOS DA CARTEIRA

BB PREVIDENCIÁRIO RF IRF - M TP FI						
AGÊNCIA	6955-8			CONTA	130098-9	
SALDO INICIAL (R\$)	Aportes (R\$)	Resgates (R\$)	Rentabilidade (R\$)	SALDO FINAL (R\$)	Taxa de Retorno	
4						
JULHO	10.416,65	-	-	137,48	10.554,13	1,320%
AGOSTO	10.554,13	-	-	68,79	10.622,92	0,652%
SETEMBRO	10.622,92	-	-	33,87	10.656,79	0,319%
OUTUBRO	10.656,79	-	-	20,00	10.676,79	0,188%
NOVEMBRO	10.676,79	-	-	57,69	10.619,10	-0,540%
DEZEMBRO	10.619,10	-	-	175,32	10.443,78	-1,651%

BB PREVIDENCIÁRIO RF IMA - B TP FI						
AGÊNCIA	6955-8			CONTA	130098-9	
SALDO INICIAL (R\$)	Aportes (R\$)	Resgates (R\$)	Rentabilidade (R\$)	SALDO FINAL (R\$)	Taxa de Retorno	
5						
JULHO	1.492.123,92	-	800.000,00	11.163,55	703.287,47	1,613%
AGOSTO	703.287,47	-	-	3.253,33	706.540,80	0,463%
SETEMBRO	706.540,80	-	-	4.844,89	701.695,91	-0,686%
OUTUBRO	701.695,91	-	-	4.708,35	696.987,56	-0,671%
NOVEMBRO	696.987,56	-	-	75,34	697.062,90	0,011%
DEZEMBRO	697.062,90	-	-	18.256,39	678.806,51	-2,619%

BB PREVIDENCIÁRIO RF IDKA 2 TP FI						
AGÊNCIA	6955-8			CONTA	130098-9	
SALDO INICIAL (R\$)	Aportes (R\$)	Resgates (R\$)	Rentabilidade (R\$)	SALDO FINAL (R\$)	Taxa de Retorno	
6						
JULHO	2.164.926,38	-	1.200.000,00	4.347,73	969.274,11	0,451%
AGOSTO	969.274,11	-	-	6.158,91	975.433,02	0,635%
SETEMBRO	975.433,02	-	-	4.657,80	980.090,82	0,478%
OUTUBRO	980.090,82	-	-	7.925,95	988.016,77	0,809%
NOVEMBRO	988.016,77	-	-	3.105,66	991.122,43	0,314%
DEZEMBRO	991.122,43	-	-	1.497,60	989.624,83	-0,151%

## MOVIMENTAÇÃO DOS ATIVOS DA CARTEIRA

BB PREVIDENCIÁRIO FLUXO RF SIMPLES FIC FI						
AGÊNCIA	6955-8			CONTA	130098-9	
SALDO INICIAL (R\$)	Aportes (R\$)		Resgates (R\$)	Rentabilidade (R\$)	SALDO FINAL (R\$)	Taxa de Retorno
<b>7</b>						
JULHO	91.684,89	390.833,09	- 376.231,30	1.855,17	108.141,85	2,023%
AGOSTO	108.141,85	627.592,87	- 662.272,46	2.514,89	75.977,15	3,423%
SETEMBRO	75.977,15	413.457,11	- 417.039,00	2.090,79	74.486,05	2,888%
OUTUBRO	74.486,05	404.044,76	- 417.776,39	2.264,14	63.018,56	3,727%
NOVEMBRO	63.018,56	423.898,49	- 440.369,05	2.026,25	48.574,25	4,353%
DEZEMBRO	48.574,25	1.978.573,19	- 1.879.287,44	2.459,58	150.319,58	5,064%

BB PREVIDENCIÁRIO RF REF DI LP PERFIL FIC FI						
AGÊNCIA	6955-8			CONTA	130098-9	
SALDO INICIAL (R\$)	Aportes (R\$)		Resgates (R\$)	Rentabilidade (R\$)	SALDO FINAL (R\$)	Taxa de Retorno
<b>8</b>						
JULHO	2.331.229,36	-	- 100.000,00	22.664,59	2.253.893,95	1,016%
AGOSTO	2.253.893,95	-	-	20.099,48	2.273.993,43	0,892%
SETEMBRO	2.273.993,43	-	-	19.141,49	2.293.134,92	0,842%
OUTUBRO	2.293.134,92	-	-	21.395,53	2.314.530,45	0,933%
NOVEMBRO	2.314.530,45	-	-	18.658,54	2.333.188,99	0,806%
DEZEMBRO	2.333.188,99	-	-	18.586,30	2.351.775,29	0,797%

BB PREV RF ALOCAÇÃO ATIVA RETORNO TOTAL FIC FI						
AGÊNCIA	6955-8			CONTA	130098-9	
SALDO INICIAL (R\$)	Aportes (R\$)		Resgates (R\$)	Rentabilidade (R\$)	SALDO FINAL (R\$)	Taxa de Retorno
<b>9</b>						
JULHO	2.797.232,15	-	- 1.500.000,00	15.657,65	1.312.889,80	1,207%
AGOSTO	1.312.889,80	-	-	12.430,69	1.325.320,49	0,947%
SETEMBRO	1.325.320,49	-	-	9.367,47	1.334.687,96	0,707%
OUTUBRO	1.334.687,96	-	-	9.986,98	1.344.674,94	0,748%
NOVEMBRO	1.344.674,94	-	-	6.117,11	1.350.792,05	0,455%
DEZEMBRO	1.350.792,05	-	-	2.289,25	1.353.081,30	0,169%

## MOVIMENTAÇÃO DOS ATIVOS DA CARTEIRA

BB PREV RF TÍTULOS PÚBLICOS XXI FI						
AGÊNCIA	6955-8			CONTA	130098-9	
SALDO INICIAL (R\$)	Aportes (R\$)	Resgates (R\$)	Rentabilidade (R\$)	SALDO FINAL (R\$)	Taxa de Retorno	
<b>10</b>						
JULHO	222.338,94	-	-	2.168,35	224.507,29	0,975%
AGOSTO	224.507,29	-	226.319,33	1.812,04	-	0,807%
SETEMBRO	-	-	-	-	-	-
OUTUBRO	-	-	-	-	-	-
NOVEMBRO	-	-	-	-	-	-
DEZEMBRO	-	-	-	-	-	-

BB PREVIDENCIÁRIO RF TP VÉRTICE 2027 FI						
AGÊNCIA	6955-8			CONTA	130098-9	
SALDO INICIAL (R\$)	Aportes (R\$)	Resgates (R\$)	Rentabilidade (R\$)	SALDO FINAL (R\$)	Taxa de Retorno	
<b>11</b>						
JULHO	-	3.000.000,00	-	38.290,80	3.038.290,80	1,276%
AGOSTO	3.038.290,80	-	-	20.487,03	3.058.777,83	0,674%
SETEMBRO	3.058.777,83	-	-	9.278,03	3.068.055,86	0,303%
OUTUBRO	3.068.055,86	-	-	20.296,38	3.088.352,24	0,662%
NOVEMBRO	3.088.352,24	-	84.559,66	3.875,75	3.007.668,33	0,129%
DEZEMBRO	3.007.668,33	-	-	13.909,41	2.993.758,92	-0,462%

BB PREV RF TÍTULOS PÚBLICOS VÉRTICE 2028 FI						
AGÊNCIA	6955-8			CONTA	130098-9	
SALDO INICIAL (R\$)	Aportes (R\$)	Resgates (R\$)	Rentabilidade (R\$)	SALDO FINAL (R\$)	Taxa de Retorno	
<b>12</b>						
JULHO	-	1.500.000,00	-	17.523,23	1.517.523,23	1,168%
AGOSTO	1.517.523,23	226.319,33	43.892,28	9.992,86	1.709.943,14	0,658%
SETEMBRO	1.709.943,14	-	-	1.991,08	1.707.952,06	-0,116%
OUTUBRO	1.707.952,06	-	-	5.928,86	1.713.880,92	0,347%
NOVEMBRO	1.713.880,92	-	-	1.151,42	1.712.729,50	-0,067%
DEZEMBRO	1.712.729,50	1.449.079,08	-	35.940,54	3.125.868,04	-1,137%

## MOVIMENTAÇÃO DOS ATIVOS DA CARTEIRA

SICREDI - FI INSTITUCIONAL RF REF IRF - M 1						
AGÊNCIA	0718			CONTA	715053	
13 SALDO INICIAL (R\$)	Aportes (R\$)	Resgates (R\$)	Rentabilidade (R\$)	SALDO FINAL (R\$)	Taxa de Retorno	
JULHO	826.772,40	-	-	7.447,40	834.219,80	0,901%
AGOSTO	834.219,80	-	-	6.446,54	840.666,34	0,773%
SETEMBRO	840.666,34	-	-	6.632,28	847.298,62	0,789%
OUTUBRO	847.298,62	-	-	7.124,81	854.423,43	0,841%
NOVEMBRO	854.423,43	-	-	4.245,38	858.668,81	0,497%
DEZEMBRO	858.668,81	-	-	4.849,25	863.518,06	0,565%

## 5-TABELA DE RENTABILIDADE DOS INVESTIMENTOS

Nº	CNPJ	INVESTIMENTOS	SEGMENTO	RENTABILIDADE MENSAL						ACUMULADO
				JUL	AGO	SET	OUT	NOV	DEZ	
1	13.077.415/0001-05	BB PREVIDENCIÁRIO FLUXO RF SIMPLES FIC FI	Renda Fixa	0,82%	0,79%	0,90%	0,85%	0,72%	0,82%	<b>4,99%</b>
2	13.077.418/0001-49	BB PREVIDENCIÁRIO RF REF DI LP PERFIL FIC FI	Renda Fixa	0,97%	0,89%	0,84%	0,93%	0,81%	0,80%	<b>5,36%</b>
3	42.592.315/0001-15	BB RF CP AUTOMÁTICO FIC FI	Renda Fixa	0,67%	0,64%	0,62%	0,69%	0,60%	0,68%	<b>3,96%</b>
4	13.322.205/0001-35	BB PREVIDENCIARIO RF IDKA 2 TP FI	Renda Fixa	0,76%	0,64%	0,48%	0,81%	0,31%	-0,15%	<b>2,89%</b>
5	03.543.447/0001-03	BB PREVIDENCIÁRIO IMA - B 5 LP FIC FI	Renda Fixa	0,89%	0,52%	0,38%	0,72%	0,34%	-0,28%	<b>2,59%</b>
6	35.292.588/0001-89	BB PREV RF ALOCAÇÃO ATIVA RETORNO TOTAL FIC FI	Renda Fixa	1,04%	0,95%	0,71%	0,75%	0,45%	0,17%	<b>4,14%</b>
7	46.134.096/0001-81	BB PREVIDENCIÁRIO RF TP VÉRTICE 2027 FI	Renda Fixa	0,90%	0,67%	0,30%	0,66%	0,12%	-0,46%	<b>2,21%</b>
8	44.345.590/0001-60	BB PREV RF TÍTULOS PÚBLICOS XXI FI	Renda Fixa	0,98%	0,92%	*	*	*	*	<b>1,90%</b>
9	49.963.751/0001-00	BB PREV RF TÍTULOS PÚBLICOS VÉRTICE 2028 FI	Renda Fixa	1,07%	0,68%	-0,12%	0,35%	-0,07%	-1,35%	<b>-0,77%</b>
10	07.111.384/0001-69	BB PREVIDENCIÁRIO RF IRF - M TP FI	Renda Fixa	1,32%	0,65%	0,32%	0,19%	-0,54%	-1,65%	<b>0,26%</b>
11	07.442.078/0001-05	BB PREVIDENCIÁRIO RF IMA - B TP FI	Renda Fixa	2,07%	0,46%	-0,69%	-0,67%	0,01%	-2,62%	<b>-1,49%</b>
12	19.196.599/0001-09	SICREDI - FI INSTITUCIONAL RF REF IRF - M 1	Renda Fixa	0,90%	0,77%	0,79%	0,84%	0,50%	0,56%	<b>4,44%</b>
1		<b>CDI</b>		<b>0,91%</b>	<b>0,87%</b>	<b>0,84%</b>	<b>0,93%</b>	<b>0,79%</b>	<b>0,93%</b>	<b>5,39%</b>
2		<b>IRF - M 1</b>		<b>0,94%</b>	<b>0,77%</b>	<b>0,82%</b>	<b>0,84%</b>	<b>0,57%</b>	<b>0,70%</b>	<b>4,74%</b>
3		<b>IMA - B 5</b>		<b>0,91%</b>	<b>0,59%</b>	<b>0,40%</b>	<b>0,74%</b>	<b>0,36%</b>	<b>-0,28%</b>	<b>2,75%</b>
4		<b>IDKA 2</b>		<b>0,75%</b>	<b>0,60%</b>	<b>0,39%</b>	<b>0,81%</b>	<b>0,22%</b>	<b>-0,24%</b>	<b>2,55%</b>
5		<b>IPCA</b>		<b>0,38%</b>	<b>-0,02%</b>	<b>0,44%</b>	<b>0,56%</b>	<b>0,39%</b>	<b>0,52%</b>	<b>2,29%</b>
6		<b>IPCA + 5,00% a.a.</b>		<b>0,79%</b>	<b>0,39%</b>	<b>0,85%</b>	<b>0,97%</b>	<b>0,80%</b>	<b>0,93%</b>	<b>4,80%</b>
7		<b>IRF - M</b>		<b>1,34%</b>	<b>0,66%</b>	<b>0,34%</b>	<b>0,21%</b>	<b>-0,52%</b>	<b>-1,66%</b>	<b>0,34%</b>
8		<b>IMA - B</b>		<b>2,09%</b>	<b>0,52%</b>	<b>-0,67%</b>	<b>-0,65%</b>	<b>0,02%</b>	<b>-2,62%</b>	<b>-1,36%</b>

## GRÁFICO COMPARATIVO DE RENTABILIDADE DOS ÍNDICES

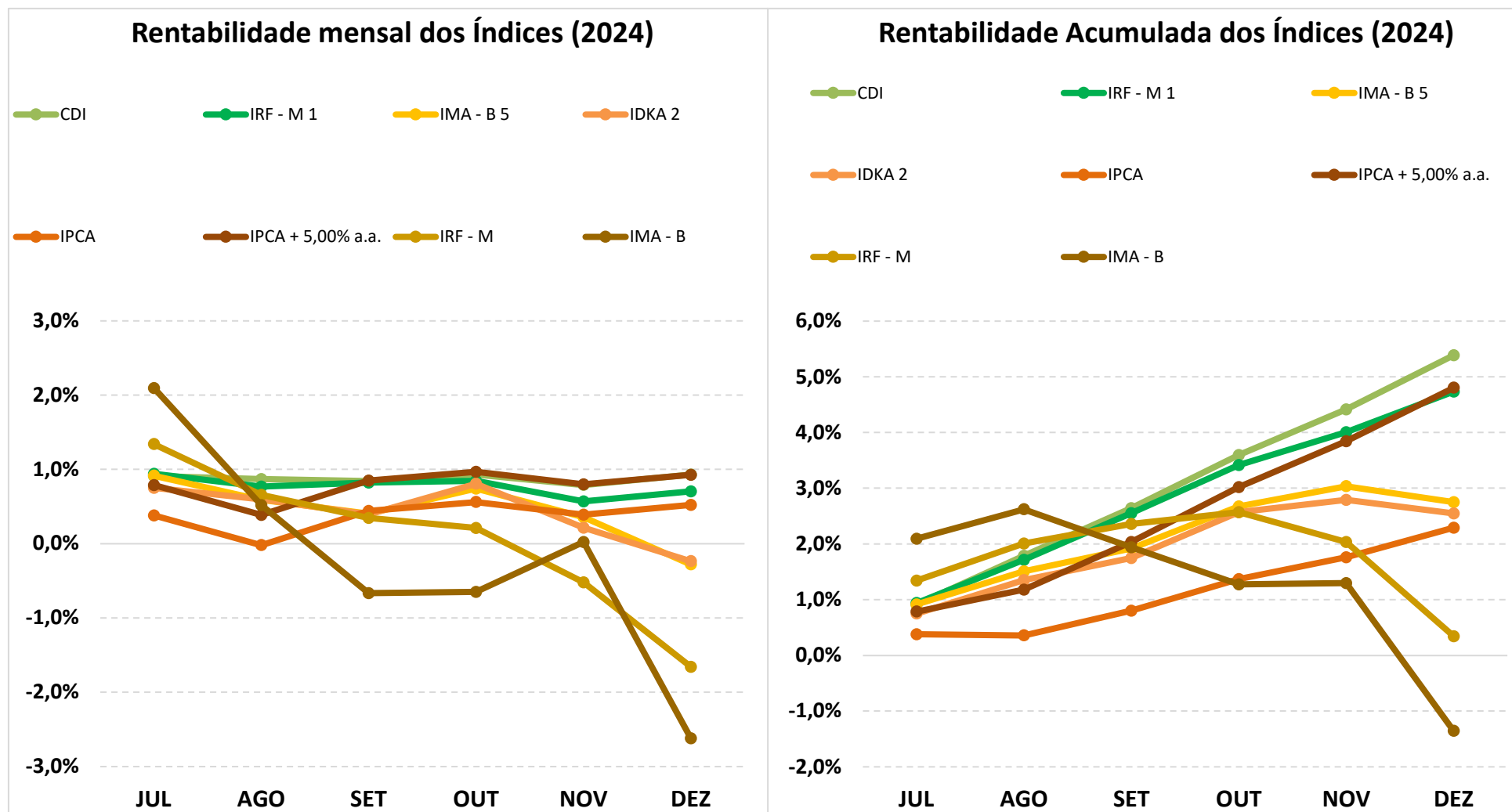

## 5.1-MELHOR DESEMPENHO SEMESTRAL DOS INVESTIMENTOS

FUNDO DE INVESTIMENTO	BB PREVIDENCIÁRIO RF REF DI LP PERFIL FIC FI
CNPJ	13.077.418/0001-49
SEGMENTO	Renda Fixa

### COMPORTAMENTO MENSAL

JUL	AGO	SET	OUT	NOV	DEZ
0,97%	0,89%	0,84%	0,93%	0,81%	0,80%

#### Comportamento MENSAL no Semestre

■ BB PREVIDENCIÁRIO RF REF DI LP PERFIL FIC FI

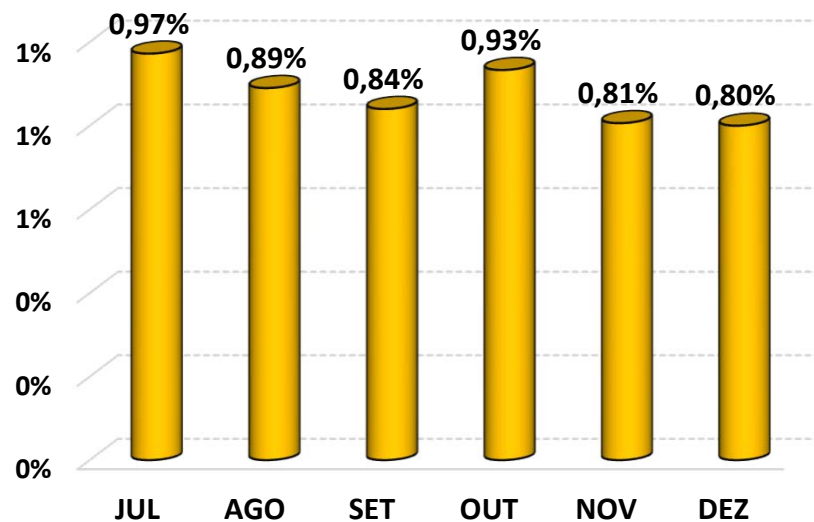

### COMPORTAMENTO ACUMULADO

JUL	AGO	SET	OUT	NOV	DEZ
0,97%	1,87%	2,73%	3,69%	4,52%	5,36%

#### Comportamento ACUMULADO no Semestre

● BB PREVIDENCIÁRIO RF REF DI LP PERFIL FIC FI

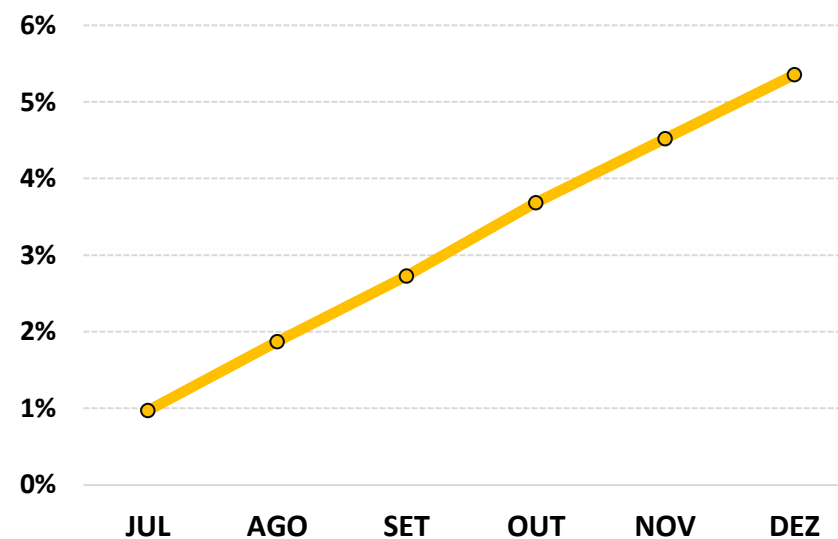

## 5.2-PIOR DESEMPENHO SEMESTRAL DOS INVESTIMENTOS

FUNDO DE INVESTIMENTO	BB PREVIDENCIÁRIO RF IMA - B TP FI
CNPJ	07.442.078/0001-05
SEGMENTO	Renda Fixa

### COMPORTAMENTO MENSAL

JUL	AGO	SET	OUT	NOV	DEZ
2,07%	0,46%	-0,69%	-0,67%	0,01%	-2,62%

#### Comportamento MENSAL no Semestre

■ BB PREVIDENCIÁRIO RF IMA - B TP FI

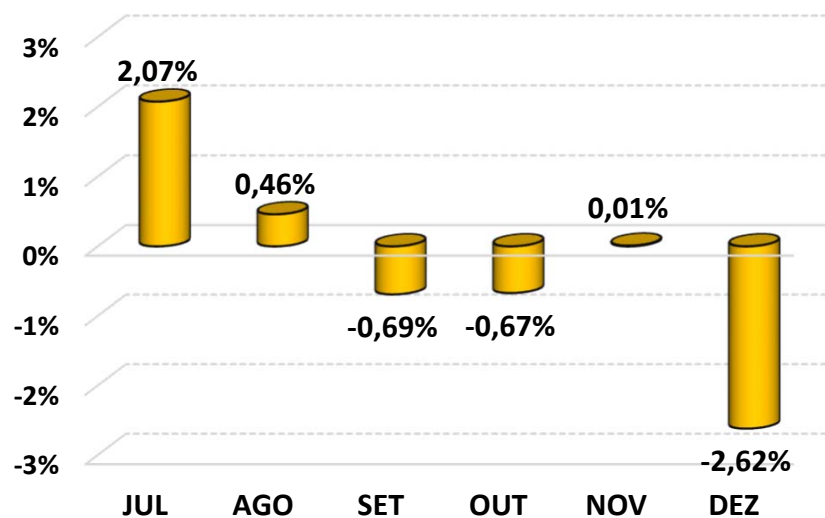

### COMPORTAMENTO ACUMULADO

JUL	AGO	SET	OUT	NOV	DEZ
2,07%	2,54%	1,84%	1,15%	1,16%	-1,49%

#### Comportamento ACUMULADO no Semestre

● BB PREVIDENCIÁRIO RF IMA - B TP FI

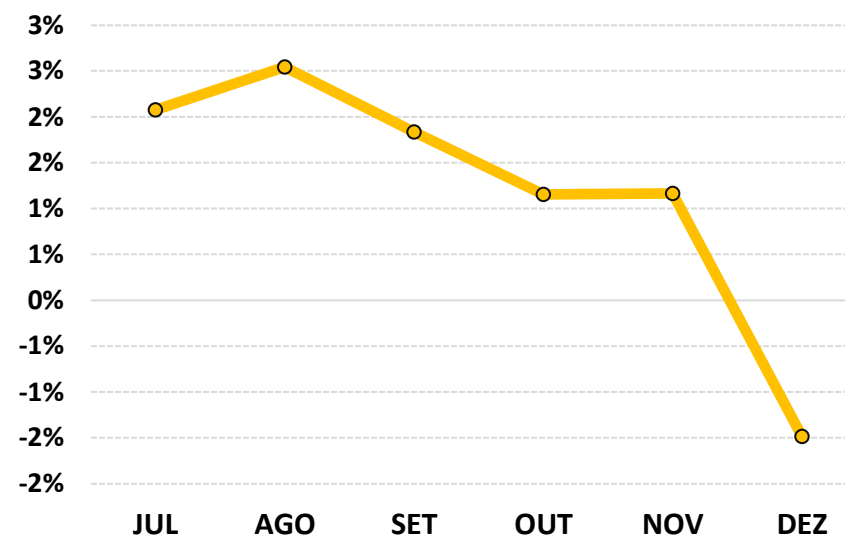

## 6-ANÁLISE DA CARTEIRA DE INVESTIMENTO - 2º SEMESTRE - 2024

	JUL	AGO	SET	OUT	NOV	DEZ
<b>MENSAL</b>	1,06%	0,72%	0,40%	0,65%	0,34%	-0,32%
<b>CDI</b>	0,91%	0,87%	0,84%	0,93%	0,79%	0,93%
<b>IBOVESPA</b>	3,02%	6,54%	-3,08%	-1,60%	-3,12%	-4,28%
<b>META ATUARIAL</b>	0,77%	0,37%	0,83%	0,95%	0,78%	0,91%

	JUL	AGO	SET	OUT	NOV	DEZ
<b>ACUMULADO DO SEMESTRE</b>	1,06%	1,79%	2,20%	2,87%	3,22%	2,89%
<b>CDI</b>	0,91%	1,79%	2,64%	3,60%	4,42%	5,39%
<b>IBOVESPA</b>	3,02%	9,76%	6,38%	4,67%	1,41%	-2,93%
<b>META ATUARIAL</b>	0,77%	1,15%	2,00%	2,97%	3,78%	4,73%

**RENTABILIDADE ACUMULADA DO SEMESTRE DO AGUASPREV: R\$ 379.860,82**

**META ATUARIAL ACUMULADA DO SEMESTRE: R\$ 627.962,74**

**DEFASAGEM PARA O CUMPRIMENTO DA META ATUARIAL: R\$ (248.101,92)**

## 7-CONCLUSÃO

Atendendo o Art. 129, I, da Portaria MTP 1.467/2022, detalhado na página 4 deste relatório, segue uma análise do desempenho da Carteira de Investimento do AGUASPREV, no 2º Semestre/2024, analisando rentabilidade, risco das operações e aderência ao PAI/2024.

### 7.1.-RENTABILIDADE DA CARTEIRA SEMESTRAL

A Carteira de Investimentos do AGUASPREV, apresenta-se com uma rentabilidade acumulada no semestre de 2,89% a.a., enquanto o indicador de desempenho do mercado (CDI), obteve um rendimento acumulado no semestre de 5,39% a.a., ou seja, uma carteira que alcançou no período, uma rentabilidade de 53,66% sobre o índice de referência do mercado.

#### GRÁFICO DA RENTABILIDADE DA CARTEIRA X META ATUARIAL

#### Rentabilidade Acumulada no Semestre

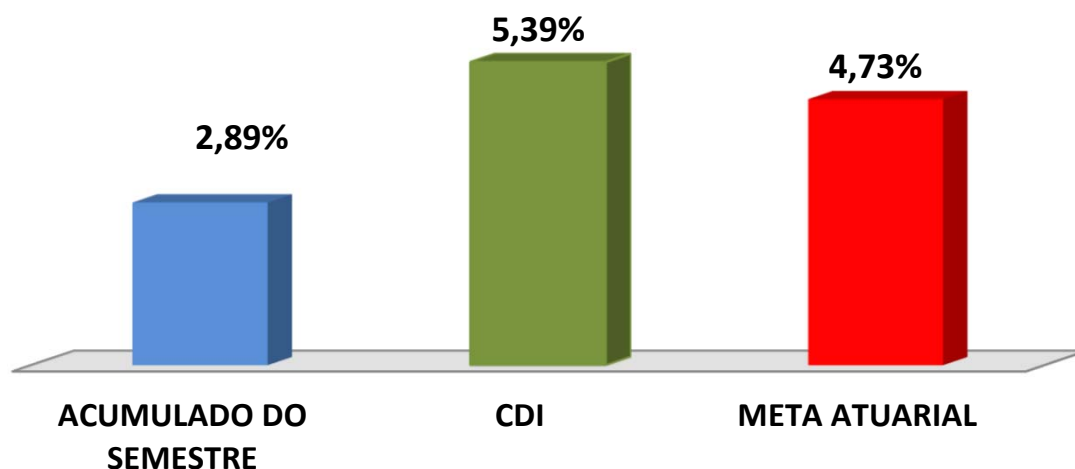

## Rentabilidade Acumulada no Semestre

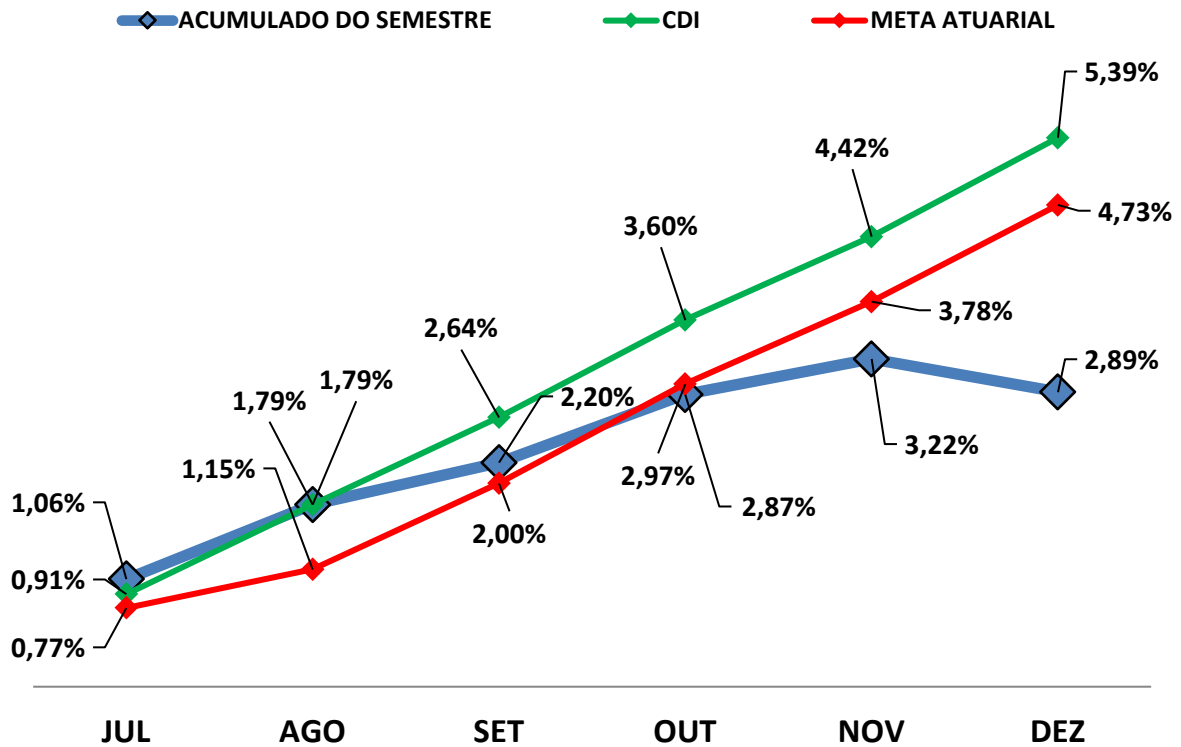

### 7.2-META ATUARIAL

Enquanto a rentabilidade acumulada no semestre do AGUASPREV é de 2,89% a.a., a Meta Atuarial acumulada no mesmo período é de 4,73%, representando 61,15% sobre a Meta Atuarial.

### 7.3-PERFIL DE RISCO DO INVESTIDOR

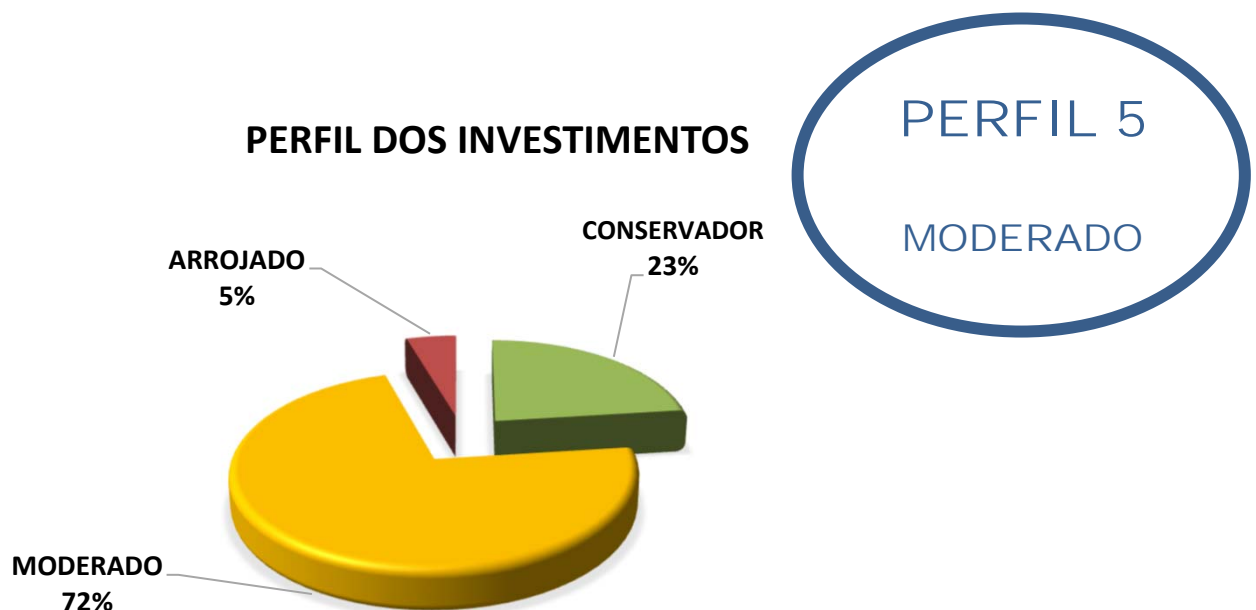

#### Descrição do Perfil de Investidor

##### Objetivo do perfil

Perfil que tem o objetivo de equilibrar os ganhos com a segurança da carteira de Investimentos. É mais familiarizado com investimentos de RENDA FIXA, equilibrando as aplicações em ativos com rentabilidades baixas, mas positiva e ativos que podem oscilar (inclusive fechando o mês negativo), mas que apresentam ganhos maiores em períodos mais longos.

##### Comportamento da carteira

A carteira com perfil MODERADO, busca investimentos que apresentam rentabilidades mensais positivas e investimentos que podem oferecer ganhos mais vultuosos no médio e longo prazo. Esse tipo de perfil tem dificuldade para conseguir cumprir a Meta Atuarial, principalmente em períodos de inflação em alta.

#### Classificação de Perfil de Investidor - Metodologia Atuarial Consultoria

<b>CONSERVADOR</b>	1	EXTREMAMENTE CONSERVADOR
	2	CONSERVADOR
	3	CONSERVADOR COM TENDÊNCIA MODERADA
<b>MODERADO</b>	4	MODERADO COM TENDÊNCIA CONSERVADORA
	5	MODERADO
	6	MODERADO COM TENDÊNCIA ARROJADA
<b>ARROJADO</b>	7	ARROJADO COM TENDÊNCIA CONSERVADORA
	8	ARROJADO COM TENDÊNCIA MODERADA
	9	ARROJADO
	10	EXTREMAMENTE ARROJADO

## 7.4-AVALIAÇÃO DE DESEMPENHO NO 2º SEMESTRE

No 3º e 4º trimestre, o RPPS optou por uma carteira com Perfil 5 - Moderado. O 2º semestre/2024 foi caracterizado por um cenário de incertezas, especialmente em relação ao cumprimento da Meta Fiscal por parte do Governo Federal. As incertezas em torno da meta fiscal e a alta da inflação no segundo semestre de 2024 impulsionaram a demanda por ativos de renda fixa, beneficiando as carteiras com perfil conservador. A elevação da taxa Selic pelo Banco Central tornou os investimentos em títulos públicos e privados indexados à Selic ainda mais atrativos. Como resultado, as carteiras com maior concentração nesses ativos obtiveram resultados melhores, proporcionando um ambiente favorável para os investidores que tinham alta concentração em índices DI e IRF - M 1.

As orientações e análises efetuadas seguem as disposições estabelecidas na **Resolução CMN 4.963/2021**, tendo presente as condições de segurança, rentabilidade, solvência, liquidez, motivação, adequação as obrigações previdenciárias e transparência.

**É o Relatório.**



---

**Igor França Garcia**  
Atuário MIBA/RJ 1.659  
Certificação de Especialista em Investimento - CEA  
Consultor de Investimentos credenciado pela CVM