

**REGIME PRÓPRIO DE PREVIDÊNCIA SOCIAL DO MUNICÍPIO DE
ÁGUAS DA PRATA - SP / AGUASPREV**

RELATÓRIO MENSAL DE INVESTIMENTOS

**OUTUBRO
2025**

13 de novembro de 2025

SUMÁRIO EXECUTIVO

O Sumário Executivo apresenta as principais informações do Relatório Mensal de Investimentos de 2025 do AGUASPREV.

Índice Inflacionário: IPCA – Índice Nacional de Preços ao Consumidor Amplo

Taxa de Juros (anual): 5,06% a.a.

Taxa de Juros (mensal): 0,41%

Meta Atuarial (Taxa de Juros + Índice): 5,06% a.a. + IPCA a.a.

Previsão da Meta Atuarial (Taxa de Juros + Índice): 10,09%

Data Focal: 31/10/2025

MENSAL

	JAN	FEV	MAR	ABR	MAI	JUN	JUL	AGO	SET	OUT		
RENTABILIDADE DA CARTEIRA	1,85%	0,76%	0,82%	1,63%	0,82%	0,70%	0,75%	1,20%	0,89%	1,17%		
TAXA DE JUROS	0,41%	0,41%	0,41%	0,41%	0,41%	0,41%	0,41%	0,41%	0,41%	0,41%		
VARIAÇÃO IPCA	0,16%	1,31%	0,56%	0,43%	0,26%	0,24%	0,26%	-0,11%	0,48%	0,09%		
META ATUARIAL	0,57%	1,72%	0,97%	0,84%	0,67%	0,65%	0,67%	0,30%	0,89%	0,50%		
CDI	1,01%	0,99%	0,96%	1,06%	1,14%	1,10%	1,28%	1,16%	1,22%	1,28%		

ACUMULADO

	JAN	FEV	MAR	ABR	MAI	JUN	JUL	AGO	SET	OUT		
RENTABILIDADE DA CARTEIRA	1,85%	2,62%	3,47%	5,16%	6,01%	6,76%	7,56%	8,85%	9,82%	11,11%		
TAXA DE JUROS	0,41%	0,83%	1,24%	1,66%	2,08%	2,50%	2,92%	3,35%	3,77%	4,20%		
VARIAÇÃO IPCA	0,16%	1,47%	2,04%	2,48%	2,75%	2,99%	3,26%	3,15%	3,64%	3,73%		
META ATUARIAL	0,57%	2,30%	3,30%	4,17%	4,87%	5,55%	6,26%	6,58%	7,53%	8,07%		
CDI	1,01%	2,01%	2,99%	4,08%	5,27%	6,43%	7,79%	9,04%	10,37%	11,78%		

SUMÁRIO (ÍNDICE)

1	– INTRODUÇÃO	4
2	– MOVIMENTAÇÃO DA CARTEIRA e POLÍTICA DE INVESTIMENTOS	5
2.1	- Movimentação Financeira da Carteira	5
2.2	- PAI - Limite de Segmento	6
2.3	- PAI - Limite de Benchmark	7
3	– ENQUADRAMENTO: RESOLUÇÃO CMN 4.963/2021	8
3.1	- Enquadramento sobre Segmentos e Fundos de Investimento	8
3.1.1	- Disponibilidade Financeira e Total por Segmento	9
3.2	- Enquadramento sobre Patrimônio Líquido dos Fundos de Investimento	10
3.3	- Enquadramento dos Fundos de Investimento que recebem cotas	11
3.4	- Movimentação das Cotas Aplicadas nos Fundos de Investimento	12
3.5	- Enquadramento sobre os recursos de terceiros dos Gestores	13
4	– RECURSOS DE CURTO PRAZO (RISCO DE MERCADO E LIQUIDEZ)	14
5	– PLANEJAMENTO FINANCEIRO	15
6	– DISTRIBUIÇÃO ESTATÍSTICA DA CARTEIRA	17
6.1	- Distribuição por Segmento (Renda Fixa e Renda Variável)	16
6.2	- Distribuição por índice (Benchmark)	17
6.3	- Distribuição por Instituição Financeira	18
6.4	- Distribuição dos Recursos Disponíveis e Imobilizado	19
6.4.1	- Distribuição da Disponibilidade dos Recursos nos próximos 25 anos	20
7	– RESUMO DO REGULAMENTO DOS INVESTIMENTOS	22
8	– RENTABILIDADE DOS INVESTIMENTOS	25
9	– RENTABILIDADE DA CARTEIRA DE INVESTIMENTO	32
9.1	- Rentabilidade Mensal da Carteira de Investimentos	32
9.2	- Rentabilidade Acumulada da Carteira de Investimentos	33
9.3	- Rentabilidade da Carteira de Investimentos	35
9.4	- Meta Atuarial	35
9.4.1	- Projeção da Carteira para Fechamento de 2025	35
10	– ANÁLISE DO MERCADO	36
11	– ANÁLISE MACROECONÔMICA	40
12	– PROJEÇÃO DA META ATUARIAL E RENTABILIDADE DA CARTEIRA	43
13	– ANEXO I - RENTABILIDADE MENSAL DOS FUNDOS DE INVESTIMENTOS	44

1 - INTRODUÇÃO

Atendendo a necessidade do Instituto Previdenciário quanto a Política anual de Investimentos e a Meta Atuarial, enviamos o parecer econômico referente ao mês de OUTUBRO, sobre o desempenho mensal das rentabilidades das atuais aplicações financeiras do AGUASPREV.

Este Relatório contém uma análise do enquadramento de suas aplicações frente à Resolução CMN 4.963/2021, um resumo do Regulamento dos fundos de investimento, uma análise sobre o comportamento mensal das rentabilidades ao longo do ano, uma análise do retorno da carteira de investimento quanto a Meta Atuarial e uma projeção sobre o cumprimento da Meta.

O RPPS atenderá aos princípios da segurança, rentabilidade, solvência, liquidez, motivação, adequação à natureza de suas obrigações e transparência, previstos na resolução CMN e no Art. 87º § da Portaria MTP 1.467/2022, através dos Relatórios Mensais de investimentos.

***Art. 87.** Os recursos dos RPPS serão aplicados no mercado financeiro e de capitais em conformidade com regras estabelecidas pelo Conselho Monetário Nacional - CMN.*

***Parágrafo único.** A aplicação dos recursos deverá, com o objetivo de alcançar a meta atuarial, atender aos princípios da segurança, rentabilidade, solvência, liquidez, motivação, adequação à natureza de suas obrigações e transparência, previstos em resolução do CMN, e observar também os parâmetros gerais relativos à gestão de investimentos dos RPPS previstos neste Capítulo.*

2.1-MOVIMENTAÇÃO DA CARTEIRA DE INVESTIMENTOS 2025 - AGUASPREV

Nº	MESES	SALDO INICIAL	APORTES (Aplicação)	RESGATES	VARIÇÃO PU - TÍTULOS PÚBLICOS	RENTABILIDADE			SALDO FINAL
						Positiva (a)	Negativa (b)	Consolidado c = (a) - (b)	
1	JANEIRO	14.983.781,28	1.473.065,11	(1.750.457,25)	-	272.334,32	-	272.334,32	14.978.723,46
2	FEVEREIRO	14.978.723,46	3.224.091,30	(2.626.401,24)	-	113.652,30	-	113.652,30	15.690.065,82
3	MARÇO	15.690.065,82	875.659,97	(1.035.784,51)	-	127.232,99	-	127.232,99	15.657.174,27
4	ABRIL	15.657.174,27	528.182,17	(539.039,90)	-	255.542,93	-	255.542,93	15.901.859,47
5	MAIO	15.901.859,47	720.556,00	(661.620,76)	-	129.961,63	-	129.961,63	16.090.756,34
6	JUNHO	16.090.756,34	1.001.134,35	(1.003.631,68)	-	112.550,41	-	112.550,41	16.200.809,42
7	JULHO	16.200.809,42	840.271,98	(830.868,64)	-	129.676,96	(7.657,30)	122.019,66	16.332.232,42
8	AGOSTO	16.332.232,42	622.324,04	(601.757,64)	-	195.839,21	-	195.839,21	16.548.638,03
9	SETEMBRO	16.548.638,03	726.759,25	(717.951,73)	-	147.620,54	-	147.620,54	16.705.066,09
10	OUTUBRO	16.705.066,09	530.353,40	(567.698,35)	-	195.545,85	-	195.545,85	16.863.266,99
11	NOVEMBRO	16.863.266,99	-	-	-	-	-	-	16.863.266,99
12	DEZEMBRO	16.863.266,99	-	-	-	-	-	-	16.863.266,99
13	ANO	14.983.781,28	10.542.397,57	(10.335.211,70)	-	1.679.957,14	(7.657,30)	1.672.299,84	16.863.266,99

*OS VALORES ACIMA NÃO CONSIDERAM DISPONIBILIDADE FINANCEIRA (CONTA CORRENTE).

2.2-POLÍTICA DE INVESTIMENTOS 2025 - LIMITE DE SEGMENTO - AGUASPREV

Nº	Segmentos da Resolução CMN 4.963/2021	Dispositivo Legal Resolução CMN 4.963/2021	Limites do PAI			Carteira de Investimentos		ORIENTAÇÃO EM CASO DE DESENQUADRAMENTO DA CARTEIRA JUNTO A POLÍTICA DE INVESTIMENTO
			Mínimo	Estratégia Alvo	Máximo	Atualmente (%)	Atualmente (R\$)	
RENDA FIXA								
1	Títulos Públicos Federal	Art. 7, I, a (100%)	0,0%	0,0%	100,0%	0,0%	-	-
2	F.I. 100% T.P.F. e/ou Operações Compromissadas	Art. 7, I, b (100%)	0,0%	75,2%	100,0%	74,1%	12.490.839,77	-
3	F.I. Índice de Renda Fixa 100% T.P.F. e/ou Operações Compromissadas	Art. 7, I, c (100%)	0,0%	0,0%	100,0%	0,0%	-	-
4	F.I. de Renda Fixa	Art. 7, II (5%)	0,0%	0,0%	0,0%	0,0%	-	-
5	F.I. de Índice de Renda Fixa	Art. 7, III, a (60%)	0,0%	24,8%	50,0%	25,9%	4.372.427,22	-
6	F.I. de Índice de Renda Fixa	Art. 7, III, b (60%)	0,0%	0,0%	50,0%	0,0%	-	-
7	Ativos Financeiros de Renda Fixa de I.F.	Art. 7, IV (20%)	0,0%	0,0%	10,0%	0,0%	-	-
8	FIDC - Classe Sênior	Art. 7, V, a (5%)	0,0%	0,0%	0,0%	0,0%	-	-
9	F.I. Renda Fixa de 'Crédito Privado'	Art. 7, V, b (5%)	0,0%	0,0%	0,0%	0,0%	-	-
10	F.I. em 85% de Debêntures	Art. 7, V, c (5%)	0,0%	0,0%	0,0%	0,0%	-	-
11	TOTAL - RENDA FIXA					100,0%	16.863.266,99	
RENDA VARIÁVEL								
12	F.I. Ações	Art. 8, I (30%)	0,0%	0,0%	10,0%	0,0%	-	-
13	F.I. Ações em Índices de Renda Variável	Art. 8, II (30%)	0,0%	0,0%	10,0%	0,0%	-	-
14	TOTAL - RENDA VARIÁVEL					0,0%	-	
INVESTIMENTOS ESTRUTURADOS								
15	F.I. e F.I.C FI Multimercados	Art. 10, I (10%)	0,0%	0,0%	10,0%	0,0%	-	-
16	F.I. em Participações	Art. 10, II (5%)	0,0%	0,0%	0,0%	0,0%	-	-
17	F.I. Ações - Mercado de Acesso	Art. 10, III (5%)	0,0%	0,0%	0,0%	0,0%	-	-
18	TOTAL - INVESTIMENTOS ESTRUTURADOS					0,0%	-	
FUNDOS IMOBILIÁRIOS								
19	F.I. Imobiliário	Art. 11 (5%)	0,0%	0,0%	0,0%	0,0%	-	-
20	TOTAL - FUNDOS IMOBILIÁRIOS					0,0%	-	
INVESTIMENTOS NO EXTERIOR								
21	FIC e FIC FI - Renda Fixa - Dívida Externa	Art. 9º, I (10%)	0,0%	0,0%	10,0%	0,0%	-	-
22	FIC - Aberto - Investimento no Exterior	Art. 9º, II (10%)	0,0%	0,0%	10,0%	0,0%	-	-
23	Fundos de Ações - BDR Nível I	Art. 9º, III (10%)	0,0%	0,0%	10,0%	0,0%	-	-
24	TOTAL - INVESTIMENTO NO EXTERIOR					0,0%	-	
EMPRÉSTIMO CONSIGNADO								
25	Empréstimo Consignado	Art. 12 (5%)	0,0%	0,0%	5,0%	0,0%	-	-
26	TOTAL - EMPRÉSTIMO CONSIGNADO					0,0%	-	
27	DESENQUADRADO	-		100,0%		0,0%	-	-
28	DISPONIBILIDADE FINANCEIRA	-				0,0%	401,35	
29	PATRIMÔNIO TOTAL					100,0%	16.863.668,34	6

2.3-POLÍTICA DE INVESTIMENTOS 2025 - LIMITE DE BENCHMARK - AGUASPREV

Nº	ÍNDICES DE BENCHMARK	Limites do PAI		Carteira de Investimentos		ORIENTAÇÃO EM CASO DE DESENQUADRAMENTO DA CARTEIRA JUNTO A POLÍTICA DE INVESTIMENTO
		Mínimo	Máximo	Atualmente (%)	Atualmente (R\$)	
RENDA FIXA						
1	DI	18,5%	100,0%	29,1%	4.913.464,34	-
2	IRF - M 1	18,5%	100,0%	22,0%	3.702.179,60	-
3	IRF - M	0,0%	50,0%	0,1%	12.078,41	-
4	IRF - M 1+	0,0%	5,0%	0,0%	-	-
5	IMA - B 5	0,0%	60,0%	5,3%	898.125,64	-
6	IMA - B	0,0%	50,0%	2,0%	342.782,81	-
7	IMA - B 5+	0,0%	5,0%	0,0%	-	-
8	IMA - GERAL e IMA - GERAL ex-C	0,0%	20,0%	0,0%	-	-
9	IDKA 2, IDKA 3	0,0%	50,0%	3,3%	548.410,81	-
10	IPCA + TAXA DE JUROS	0,0%	100,0%	38,2%	6.446.225,38	-
RENDA VARIÁVEL E INVESTIMENTOS NO EXTERIOR						
11	MULTIMERCADO	0,0%	10,0%	0,0%	-	-
12	ÍNDICES DE RENDA VARIÁVEL	0,0%	30,0%	0,0%	-	-
13	ÍNDICES DE INVESTIMENTO NO EXTERIOR	0,0%	30,0%	0,0%	-	-
14	DISPONIBILIDADE FINANCEIRA	0,0%	0,0%	0,0%	401,35	-

Os demais índices (Benchmark) não listados acima, e que por ventura o RPPS venha aplicar, não possuem limitação de aplicação conforme PAI em vigor.

3.1-ENQUADRAMENTO SOBRE SEGMENTOS E FUNDOS DE INVESTIMENTOS

RENDA FIXA								
Nº	CNPJ	Fundo de Investimento	Valor Aplicado	(%) Recursos do RPPS sobre o FUNDO	Fundo Enquadrado?	Dispositivo da Resolução CMN 4.963/2021	(%) Recursos do RPPS sobre o SEGMENTO	Enquadrado?
1	07.442.078/0001-05	BB PREVIDENCIÁRIO RF IMA - B TP FIF – RESP LIM	342.782,81	2,03%	SIM	F.I. 100% T.P.F. e/ou Operações Compromissadas, Art. 7, I, b (100%)	74,07%	SIM
2	07.111.384/0001-69	BB PREVIDENCIÁRIO RF IRF - M TP FIF – RESP LIM	12.078,41	0,07%	SIM			
3	49.963.751/0001-00	BB PREV RF TÍTULOS PÚBLICOS VÉRTICE 2028 FIF – RESP LIM	3.255.771,84	19,31%	SIM			
4	46.134.096/0001-81	BB PREV RF TP VÉRTICE 2027 FIF – RESP LIM	3.190.453,54	18,92%	SIM			
5	35.292.588/0001-89	BB PREV RF ALOCAÇÃO ATIVA RETORNO TOTAL FIC FIF RESP LIM	1.510.029,48	8,95%	SIM			
6	03.543.447/0001-03	BB PREVIDENCIÁRIO RF IMA-B 5 LP FIC FIF RESP LIM	898.125,64	5,33%	SIM			
7	13.322.205/0001-35	BB PREVIDENCIARIO RF IDKA 2 TP FIF – RESP LIM	548.410,81	3,25%	SIM			
8	11.328.882/0001-35	BB PREVIDENCIÁRIO RF IRF - M 1 TP FIC FIF – RESP LIM	2.733.187,24	16,21%	SIM			
9	19.196.599/0001-09	SICREDI - FIF INSTITUCIONAL RF IRF - M 1 – RESP LIM	968.992,36	5,75%	SIM	F.I. de Renda Fixa, Art. 7, III, a (60%)	25,93%	SIM
10	42.592.315/0001-15	BB RF CP AUTOMÁTICO FIC FIF – RESP LIM	365.340,61	2,17%	SIM			
11	13.077.418/0001-49	BB PREVIDENCIÁRIO RF REF DI LP PERFIL FIC FIF – RESP LIM	2.892.273,09	17,15%	SIM			
12	13.077.415/0001-05	BB PREVIDENCIÁRIO FLUXO RF SIMPLES FIC FI – RESP LIM	145.821,16	0,86%	SIM			
(1) TOTAL DA CARTEIRA DE INVESTIMENTOS - RENDA FIXA			16.863.266,99	100,00%				

* PL - Patrimônio Líquido.

Referência: OUTUBRO

3.1.1-DISPONIBILIDADE FINANCEIRA E TOTAL POR SEGMENTO

Nº DISPONIBILIDADE FINANCEIRA (Conta Corrente)		
13	Banco Cooperativo Sicredi S.A.	401,35 0,002%
(2) TOTAL DISPONIBILIDADE FINANCEIRA (Conta Corrente)		401,35 0,002%

TOTAL DA CARTEIRA DE INVESTIMENTOS DO RPPS		
(1) TOTAL DA CARTEIRA DE INVESTIMENTOS - RENDA FIXA	16.863.266,99	100,00%
(2) TOTAL DISPONIBILIDADE FINANCEIRA (Conta Corrente)	401,35	0,002%
PATRIMÔNIO LÍQUIDO TOTAL (1 + 2)	16.863.668,34	100,00%

* PL - Patrimônio Líquido.

Referência: OUTUBRO

3.2-ENQUADRAMENTO SOBRE O PATRIMÔNIO LÍQUIDO DOS FUNDOS

Dispositivo da Resolução CMN 4.963/2021	Nº	CNPJ	Fundo de Investimento	Valor Aplicado	Patrimônio Líquido do Fundo de Investimento	(%) Recursos do RPPS sobre o PL* do FUNDO	Enquadrado?
Art. 19, § 3º - Não se aplica o disposto neste artigo aos fundos de investimento que apliquem seus recursos exclusivamente em títulos definidos na alínea "a" do inciso I do art. 7º ou em compromissadas lastreadas nesses títulos.	1	11.328.882/0001-35	BB PREVIDENCIÁRIO RF IRF - M 1 TP FIC FIF – RESP LIM	2.733.187,24	10.097.733.257,15	0,027%	SIM
	2	13.322.205/0001-35	BB PREVIDENCIARIO RF IDKA 2 TP FIF – RESP LIM	548.410,81	4.123.214.618,39	0,013%	SIM
	3	03.543.447/0001-03	BB PREVIDENCIÁRIO RF IMA-B 5 LP FIC FIF RESP LIM	898.125,64	3.804.677.302,51	0,024%	SIM
	4	35.292.588/0001-89	BB PREV RF ALOCAÇÃO ATIVA RETORNO TOTAL FIC FIF RESP	1.510.029,48	4.629.640.055,43	0,033%	SIM
	5	46.134.096/0001-81	BB PREV RF TP VÉRTICE 2027 FIF – RESP LIM	3.190.453,54	1.332.859.949,08	0,239%	SIM
	6	49.963.751/0001-00	BB PREV RF TÍTULOS PÚBLICOS VÉRTICE 2028 FIF – RESP LIM	3.255.771,84	926.678.211,13	0,351%	SIM
	7	07.111.384/0001-69	BB PREVIDENCIÁRIO RF IRF - M TP FIF – RESP LIM	12.078,41	2.219.511.013,26	0,0005%	SIM
	8	07.442.078/0001-05	BB PREVIDENCIÁRIO RF IMA - B TP FIF – RESP LIM	342.782,81	2.369.314.595,69	0,014%	SIM
Art. 19 - As aplicações deverão representar até 15% do patrimônio líquido do fundo.	9	13.077.415/0001-05	BB PREVIDENCIÁRIO FLUXO RF SIMPLES FIC FI – RESP LIM	145.821,16	4.372.866.499,07	0,003%	SIM
	10	13.077.418/0001-49	BB PREVIDENCIÁRIO RF REF DI LP PERFIL FIC FIF – RESP LIM	2.892.273,09	23.531.011.291,60	0,012%	SIM
	11	42.592.315/0001-15	BB RF CP AUTOMÁTICO FIC FIF – RESP LIM	365.340,61	173.787.904.747,51	0,0002%	SIM
	12	19.196.599/0001-09	SICREDI - FIF INSTITUCIONAL RF IRF - M 1 – RESP LIM	968.992,36	1.093.503.134,58	0,089%	SIM
TOTAL DA CARTEIRA DE INVESTIMENTO				16.863.266,99			
TOTAL DOS TÍTULOS PÚBLICOS				-			
TOTAL DISPONIBILIDADE FINANCEIRA (Conta Corrente)				401,35			
PATRIMÔNIO LÍQUIDO				16.863.668,34			

* PL - Patrimônio Líquido.

Referência: OUTUBRO

3.3-ENQUADRAMENTO DOS FUNDOS DE INVESTIMENTOS QUE RECEBEM COTAS DE FI

FIC - Fundo de Investimento em Cotas		Distribuição das cotas do FIC	Valor Aplicado no Fundo (R\$)	(%) Recursos do RPPS sobre o FUNDO	Patrimônio Líquido do FI	(%) Recursos do RPPS sobre o PL* do FUNDO	ENQUADRADO?	Dispositivo da Resolução CMN 4.963/2021	(%) Recursos do RPPS sobre o SEGMENTO
	FI - Fundo de Investimento								
BB PREVIDENCIÁRIO RF IRF - M 1 TP FIC FIF – RESP LIM		100,00%	2.733.187,24	16,21%	10.097.733.257,15	0,027%	SIM	F.I. 100% T.P.F. e/ou Operações Compromissadas, Art. 7, I, b (100%)	74,1%
	BB IRF-M 1 FIF RF RESP LIM	100,00%	2.733.202,66	16,21%	10.097.800.179,84	0,03%	SIM		
BB PREVIDENCIÁRIO RF IMA-B 5 LP FIC FIF RESP LIM		100,00%	898.125,64	5,33%	3.804.677.302,51	0,024%	SIM		
	BB TOP RF IMA-B 5 LP FIF RESP LIM	100,00%	898.137,41	16,21%	4.365.240.653,19	0,02%	SIM		
BB PREV RF ALOCAÇÃO ATIVA RETORNO TOTAL FIC FIF RESP LIM		99,99%	1.510.029,48	8,95%	4.629.640.055,43	0,033%	SIM		
	BB TOP RF JUROS BRASIL FIF LP RESP LIM	99,99%	1.509.931,06	16,21%	4.629.096.856,62	0,03%	SIM		
BB PREVIDENCIÁRIO FLUXO RF SIMPLES FIC FI – RESP LIM		100,01%	145.821,16	0,86%	4.372.866.499,07	0,003%	SIM	F.I. de Renda Fixa, Art. 7, III, a (60%)	25,9%
	BB TOP RF SIMPLES FIF RESP LIM	100,01%	145.829,65	0,86%	74.815.738.423,84	0,00%	SIM		
BB PREVIDENCIÁRIO RF REF DI LP PERFIL FIC FIF – RESP LIM		100,00%	2.892.273,09	17,15%	23.531.011.291,60	0,012%	SIM		
	BB TOP DI RF REF DI LP FIC FIF RESP LIM	100,00%	2.892.298,06	0,86%	36.570.894.636,40	0,01%	SIM		
BB RF CP AUTOMÁTICO FIC FIF – RESP LIM		99,99%	365.340,61	2,17%	173.787.904.747,51	0,0002%	SIM		
	BB TOP RF CP AUTOMÁTICO II FIF RESP LIM	99,99%	365.316,91	0,86%	173.751.590.745,16	0,0002%	SIM		

3.4-MOVIMENTAÇÃO DAS COTAS APLICADAS NOS FUNDOS DE INVESTIMENTO

Nº	Agência	Conta	Fundo de Investimento	CNPJ	Valor da Cota		Quantidade de Cotas			
					Inicial *	Final **	Inicial *	Aplicação	Resgate	Final **
1	6955-8	6142-5	BB RF CP AUTOMÁTICO FIC FIF – RESP LIM	42.592.315/0001-15	1,424440967	1,438563723	273039,7287	0	20036,82415	253002,9046
2	6955-8	5359-7	BB PREVIDENCIÁRIO FLUXO RF SIMPLES FIC FI – RESP LIM	13.077.415/0001-05	3,269808786	3,308541445	28657,21091	0	0	28657,21091
3	6955-8	130098-9	BB PREVIDENCIÁRIO RF IMA-B 5 LP FIC FIF RESP LIM	03.543.447/0001-03	30,22931766	30,53363525	29414,30435	0	0	29414,30435
4	6955-8	130098-9	BB PREVIDENCIÁRIO RF IRF - M TP FIF – RESP LIM	07.111.384/0001-69	8,781025211	8,898750251	1357,315315	0	0	1357,315315
5	6955-8	130098-9	BB PREVIDENCIÁRIO RF IMA - B TP FIF – RESP LIM	07.442.078/0001-05	8,415609409	8,501488366	40320,32925	0	0	40320,32925
6	6955-8	130098-9	BB PREVIDENCIÁRIO RF IDKA 2 TP FIF – RESP LIM	13.322.205/0001-35	4,23913011	4,283024703	128042,8781	0	0	128042,8781
7	6955-8	130098-9	BB PREVIDENCIÁRIO FLUXO RF SIMPLES FIC FI – RESP LIM	13.077.415/0001-05	3,269808815	3,308541512	88092,40532	88600,40676	161275,8723	15416,93975
8	6955-8	130098-9	BB PREVIDENCIÁRIO RF REF DI LP PERFIL FIC FIF – RESP LIM	13.077.418/0001-49	3,752993115	3,800836567	315636,7208	0	0	315636,7208
9	6955-8	130098-9	BB PREV RF TP VÉRTICE 2027 FIF – RESP LIM	46.134.096/0001-81	1,298679613	1,312921261	2430041,796	0	0	2430041,796
10	6955-8	130098-9	BB PREV RF TÍTULOS PÚBLICOS VÉRTICE 2028 FIF – RESP LIM	49.963.751/0001-00	1,178884347	1,191242155	2733089,848	0	0	2733089,848
11	6955-8	130098-9	BB PREV RF ALOCAÇÃO ATIVA RETORNO TOTAL FIC FIF RESP LIM	35.292.588/0001-89	1,606501672	1,626071753	928636,4379	0	0	928636,4379
12	6955-8	130098-9	BB PREVIDENCIÁRIO RF IRF - M 1 TP FIC FIF – RESP LIM	11.328.882/0001-35	4,258299482	4,311946551	633863,896	0	0	633863,896
13	6955-8	9039-5	BB RF CP AUTOMÁTICO FIC FIF – RESP LIM	42.592.315/0001-15	0	0	0	0	0	0
14	6955-8	9039-5	BB PREVIDENCIÁRIO RF REF DI LP PERFIL FIC FIF – RESP LIM	13.077.418/0001-49	3,752993099	3,800836549	384024,2126	61296,0421	0	445320,2547
15	0718	715053	SICREDI - FIF INSTITUCIONAL RF IRF - M 1 – RESP LIM	19.196.599/0001-09	2,922292115	2,960517092	327305,1058	0	0	327305,1058

3.5-ENQUADRAMENTO SOBRE OS RECURSOS DE TERCEIROS DOS GESTORES

Nº	Gestor de Recursos	Recursos do RPPS aplicado no Gestor	Total de Recursos de Terceiros geridos pelo GESTOR	(%) Recursos do RPPS sobre o PL* do GESTOR	Enquadrado?
1	BB Gestão de Recursos DTVM S.A.	15.894.274,63	1.768.533.623.590,66	0,0009%	SIM
2	Confederação Interestadual das Cooperativas Ligadas ao Sicredi	968.992,36	157.517.936.360,05	0,0006%	SIM
TOTAL DA CARTEIRA DE INVESTIMENTO		16.863.266,99	<i>Resolução CMN 4.963/2021 - Art. 20 O total das aplicações dos recursos do regime próprio de previdência social em fundos de investimento e carteiras administradas não pode exceder a 5% (cinco por cento) do volume total de recursos de terceiros gerido por um mesmo gestor ou por gestoras ligadas ao seu respectivo grupo econômico, assim definido pela Comissão de Valores Mobiliários em regulamentação específica.</i>		
TOTAL TÍTULOS PÚBLICOS		-			
TOTAL DISPONIBILIDADE FINANCEIRA (Conta Corrente)		401,35			
PATRIMÔNIO LÍQUIDO		16.863.668,34			

* PL - Patrimônio Líquido.

Referência: OUTUBRO

4-RECURSOS DE CURTO PRAZO (RISCO DE MERCADO E LIQUIDEZ)

RECURSOS DE CURTO PRAZO (RISCO DE MERCADO E LIQUIDEZ) - PAI/2025

SEPARAÇÃO DOS RECURSOS	VALOR (em R\$)	Percentual sobre Patrimônio Líquido *
RECURSOS DE CURTO PRAZO (RISCO DE MERCADO E LIQUIDEZ) Estabelecidos no PAI/2025	6.303.000,00	46,4%

*POSICÃO DA CARTEIRA (R\$) EM 31/10/2024.

ATUALIZAÇÃO DOS VALORES DOS FUNDOS PARA RECURSOS DE CURTO PRAZO

SEPARAÇÃO DOS RECURSOS	VALOR APLICADO (em R\$)	Percentual sobre Patrimônio Líquido *
Valor aplicado nos Fundos de Investimentos para Recursos de Curto Prazo	2.219.683,54	95,8%

Referência: OUTUBRO

NECESSIDADE ATUAL DAS OBRIGAÇÕES PREVIDENCIÁRIAS ATÉ O FIM DO ANO	VALOR (em R\$)	% dos Recursos em Fundos para Recursos de Curto Prazo
	1.454.538,46	8,6%

Referência: OUTUBRO

A Política de Investimento determina que parte dos recursos acumulados sejam separados por **RECURSOS DE CURTO PRAZO (RISCO DE MERCADO E LIQUIDEZ)**. Essa separação tem o intuito de amenizar os efeitos da volatilidade do mercado, sobre os recursos utilizados no curto prazo, em casos de interrupção no Fluxo de caixa (repasso e outras receitas).

5-PLANEJAMENTO FINANCEIRO

PLANEJAMENTO FINANCEIRO (ORGANIZAÇÃO DOS RECURSOS)

Nº	FINALIDADE	AGÊNCIA	CONTA	Fundo de Investimento	Valor Aplicado (R\$)	(%) Recursos do RPPS sobre o FUNDO	(R\$) Total dos Recursos do RPPS	(%) Total dos Recursos do RPPS	
1	PLANO DE BENEFÍCIO	RECURSOS A LONGO PRAZO	6955-8	130098-9	BB PREVIDENCIÁRIO RF IMA-B 5 LP FIC FIF RESP LIM	898.125,64	5,33%	14.184.809,08	84,12%
2			6955-8	130098-9	BB PREVIDENCIÁRIO RF IRF - M TP FIF – RESP LIM	12.078,41	0,07%		
3			6955-8	130098-9	BB PREVIDENCIÁRIO RF IMA - B TP FIF – RESP LIM	342.782,81	2,03%		
4			6955-8	130098-9	BB PREVIDENCIARIO RF IDKA 2 TP FIF – RESP LIM	548.410,81	3,25%		
5			6955-8	130098-9	BB PREV RF TP VÉRTICE 2027 FIF – RESP LIM	3.190.453,54	18,92%		
6			6955-8	130098-9	BB PREV RF TÍTULOS PÚBLICOS VÉRTICE 2028 FIF – RESP LIM	3.255.771,84	19,31%		
7			6955-8	130098-9	BB PREV RF ALOCAÇÃO ATIVA RETORNO TOTAL FIC FIF RESP LIM	1.510.029,48	8,95%		
8			6955-8	130098-9	BB PREVIDENCIÁRIO RF IRF - M 1 TP FIC FIF – RESP LIM	2.733.187,24	16,21%		
9			6955-8	9039-5	BB PREVIDENCIÁRIO RF REF DI LP PERFIL FIC FIF – RESP LIM	1.692.589,50	#####		
11	PLANO DE BENEFÍCIO	RECURSOS DE CURTO PRAZO	6955-8	130098-9	BB PREVIDENCIÁRIO FLUXO RF SIMPLES FIC FI – RESP LIM	51.007,59	0,30%	2.219.683,54	13,16%
12			6955-8	130098-9	BB PREVIDENCIÁRIO RF REF DI LP PERFIL FIC FIF – RESP LIM	1.199.683,59	7,11%		
13			0718	715053	SICREDI - FIF INSTITUCIONAL RF IRF - M 1 – RESP LIM	968.992,36	5,75%		
14	RESERVA ADMINISTRATIVA	UTILIZADO / CONSTITUÍDO PRÓXIMOS 12 MESES	6955-8	6142-5	BB RF CP AUTOMÁTICO FIC FIF – RESP LIM	363.960,80	2,16%	458.774,37	2,72%
15			6955-8	5359-7	BB PREVIDENCIÁRIO FLUXO RF SIMPLES FIC FI – RESP LIM	94.813,57	0,56%		
TOTAL DA CARTEIRA DE INVESTIMENTOS					16.863.266,99	100,00%	16.863.266,99	100,00%	

6. - DISTRIBUIÇÃO ESTATÍSTICA DA CARTEIRA

6.1-DISTRIBUIÇÃO POR SEGMENTO (RENDA FIXA e RENDA VARIÁVEL)

SEGMENTO	VALOR APLICADO (em R\$)	Percentual sobre Patrimônio Líquido RPPS
RENDA FIXA	16.863.266,99	100,00%
RENDA VARIÁVEL	-	0,00%
INVESTIMENTO ESTRUTURADO	-	0,00%
IMOBILIÁRIO	-	0,00%
INVESTIMENTO NO EXTERIOR	-	0,00%
TOTAL	16.863.266,99	100,0%

DISTRIBUIÇÃO DA CARTEIRA / SEGMENTO

■ RENDA FIXA

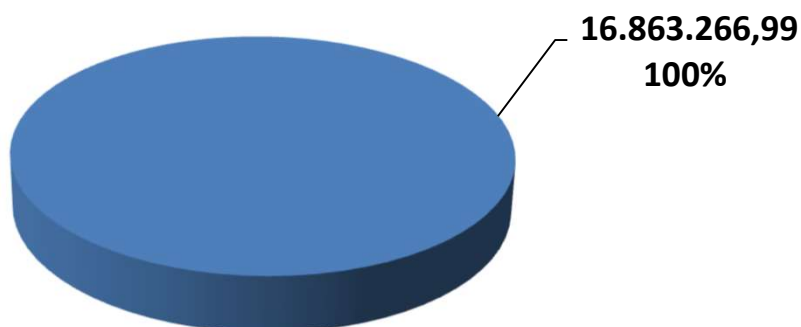

**OS VALORES ACIMA NÃO CONSIDERAM DISPONIBILIDADE FINANCEIRA (CONTA CORRENTE).*

6.2-DISTRIBUIÇÃO POR ÍNDICE (Benchmark)

ÍNDICE (BENCHMARK)	VALOR APLICADO (em R\$)	(%) sobre PL RPPS	ÍNDICES AGRUPADOS	VALOR TOTAL (R\$)	(%) TOTAL sobre PL RPPS
Títulos Públicos Pré-Fixado (NTN-F)	-	0,00%	PRÉ-FIXADO	-	0,00%
Títulos Públicos Indexados a Inflação	-	0,00%	INDEXADO À INFLAÇÃO	-	0,00%
DI	4.913.464,34	29,14%	RENDA FIXA - CURTO PRAZO	8.615.643,94	51,09%
IRF - M 1	3.702.179,60	21,95%			
IDKA 2	548.410,81	3,25%	RENDA FIXA - MÉDIO PRAZO	1.446.536,45	8,58%
IDKA 5	-	0,00%			
IMA - B 5	898.125,64	5,33%			
IPCA	-	0,00%	FUNDOS ATRELADOS AO IPCA + TAXAS DE JUROS	6.446.225,38	38,23%
IPCA + 5,00% a.a.	6.446.225,38	38,23%			
IPCA + 6,00% a.a.	-	0,00%			
IMA - GERAL / IMA-GERAL EX - C	-	0,00%	RENDA FIXA - LONGO PRAZO	354.861,22	2,10%
IRF - M	12.078,41	0,07%			
IMA - B	342.782,81	2,03%			
IRF - M 1+	-	0,00%	RENDA FIXA - LONGUÍ. PRAZO	-	0,00%
IMA - B 5+	-	0,00%			
MULTIMERCADO	-	0,00%	MULTIMERCADO	-	0,00%
IBOVESPA	-	0,00%	AÇÕES - ÍNDICE BRASIL	-	0,00%
IBR - X	-	0,00%			
STANDARD & POOR'S 500 (BR)	-	0,00%			
PETROBRÁS	-	0,00%	AÇÕES - BRASIL SETOR	-	0,00%
EXPORTAÇÃO	-	0,00%			
SMALL CAPS	-	0,00%			
ENERGIA	-	0,00%			
IMOBILIÁRIO - IMOB	-	0,00%	SETOR IMOBILIÁRIO	-	0,00%
IMOBILIÁRIO - IFIX	-	0,00%			
BDR - NÍVEL I	-	0,00%	AÇÕES - EXTERIOR	-	0,00%
S&P 500 (BOLSA EUA)	-	0,00%			
MSCI WORLD	-	0,00%			
TOTAL	16.863.266,99	100,00%		16.863.266,99	100,00%

DISTRIBUIÇÃO DA CARTEIRA / POR ÍNDICE

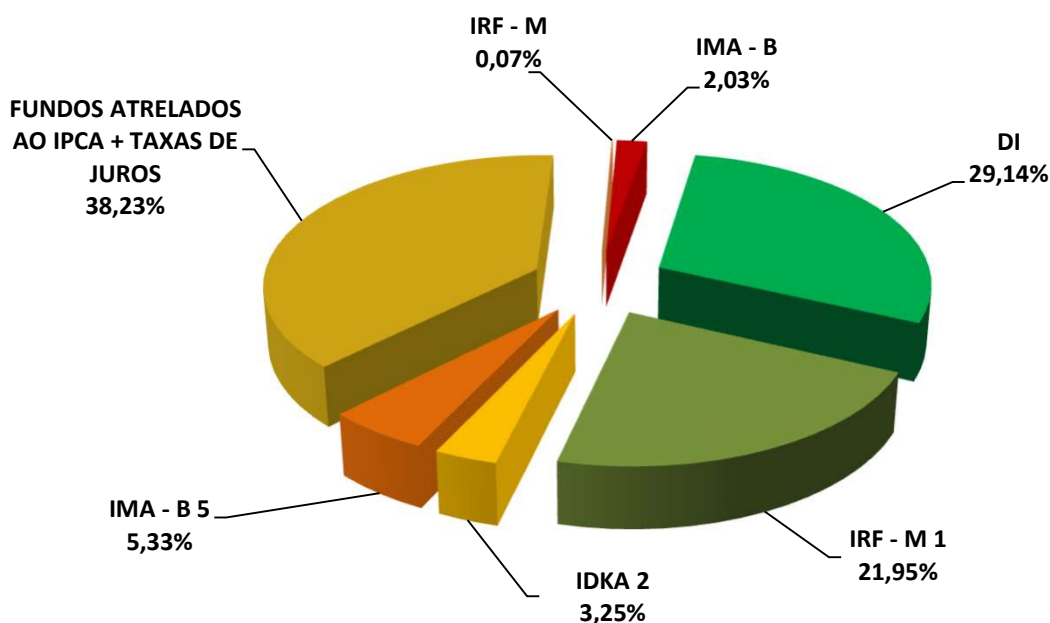

*OS VALORES ACIMA NÃO CONSIDERAM DISPONIBILIDADE FINANCEIRA (CONTA CORRENTE).

6.3-DISTRIBUIÇÃO POR INSTITUIÇÃO

SEGMENTO	VALOR APLICADO (em R\$)	Percentual sobre Patrimônio Líquido RPPS
BB Gestão de Recursos DTVM S.A.	15.894.274,63	94,25%
Sicredi	968.992,36	5,75%
DISPONIBILIDADE FINANCEIRA	401,35	0,002%
TOTAL	16.863.668,34	100,00%

DISTRIBUIÇÃO DA CARTEIRA / POR INSTITUIÇÃO FINANCEIRA

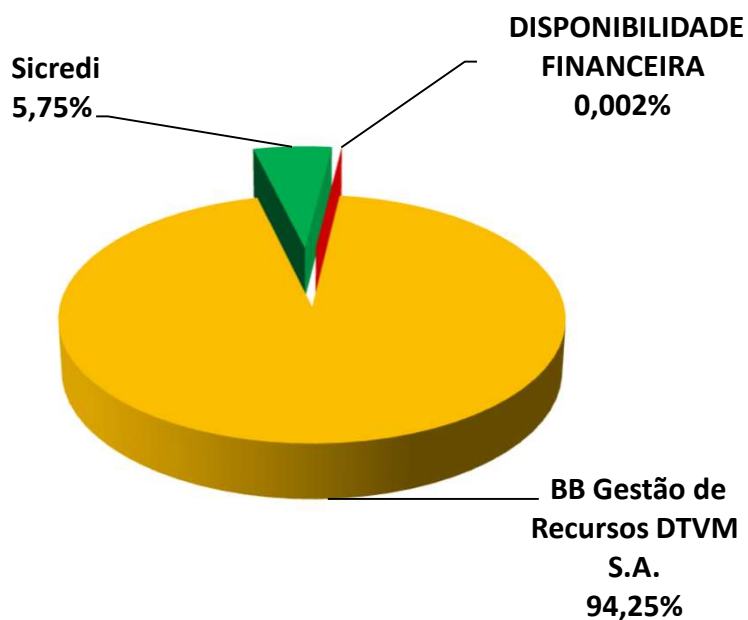

6.4-DISTRIBUIÇÃO DOS RECURSOS DISPONÍVEIS POR LIQUIDEZ

SEGMENTO	VALOR APLICADO (em R\$)	Percentual sobre Patrimônio Líquido RPPS
RECURSOS DISPONÍVEIS PARA RESGATE NO ANO	10.417.442,96	61,77%
RECURSOS COM DATA DE CARÊNCIA E/OU VENCIMENTO	6.446.225,38	38,23%
TOTAL	16.863.668,34	100,00%

DISTRIBUIÇÃO DA CARTEIRA /POR LIQUIDEZ

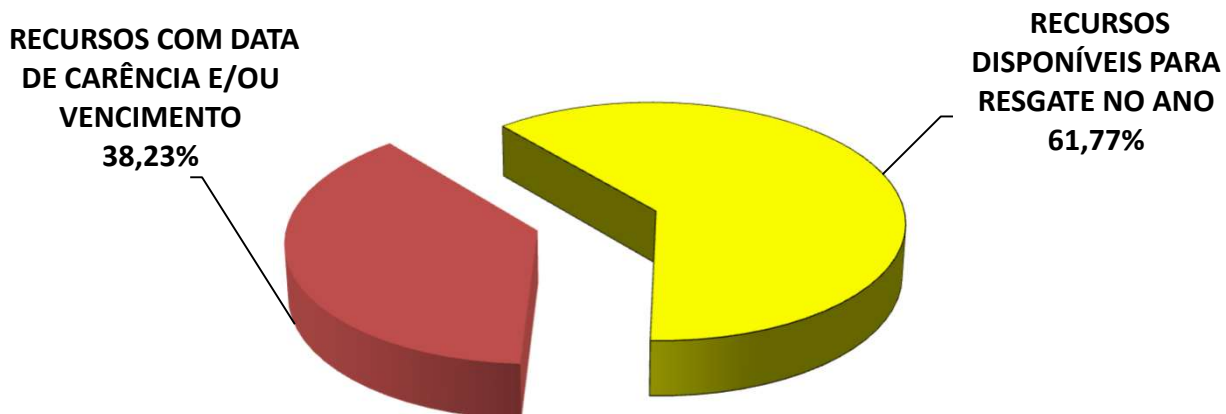

6.4-DISTRIBUIÇÃO DOS RECURSOS DISPONÍVEIS POR LIQUIDEZ

6.4.1-DISTRIBUIÇÃO DA DISPONIBILIDADE DOS RECURSOS NOS PRÓXIMOS 25 ANOS

DISTRIBUIÇÃO DA DISPONIBILIDADE DOS RECURSOS (LIQUIDEZ x CARÊNCIA E/OU VENCIMENTO)

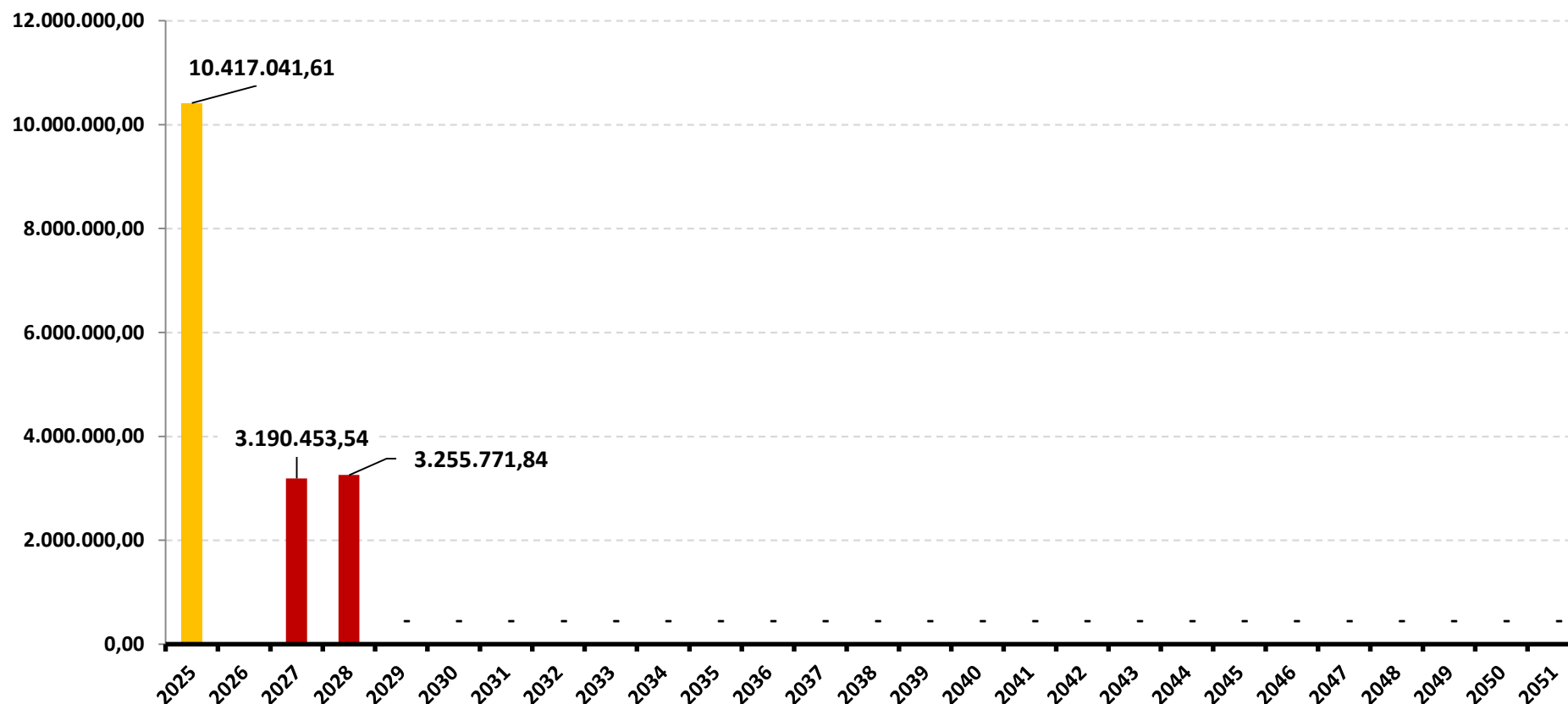

*OS VALORES ACIMA NÃO CONSIDERAM DISPONIBILIDADE FINANCEIRA (CONTA CORRENTE).

DISTRIBUIÇÃO DA DISPONIBILIDADE DOS RECURSOS (LIQUIDEZ x CARÊNCIA E/OU VENCIMENTO)

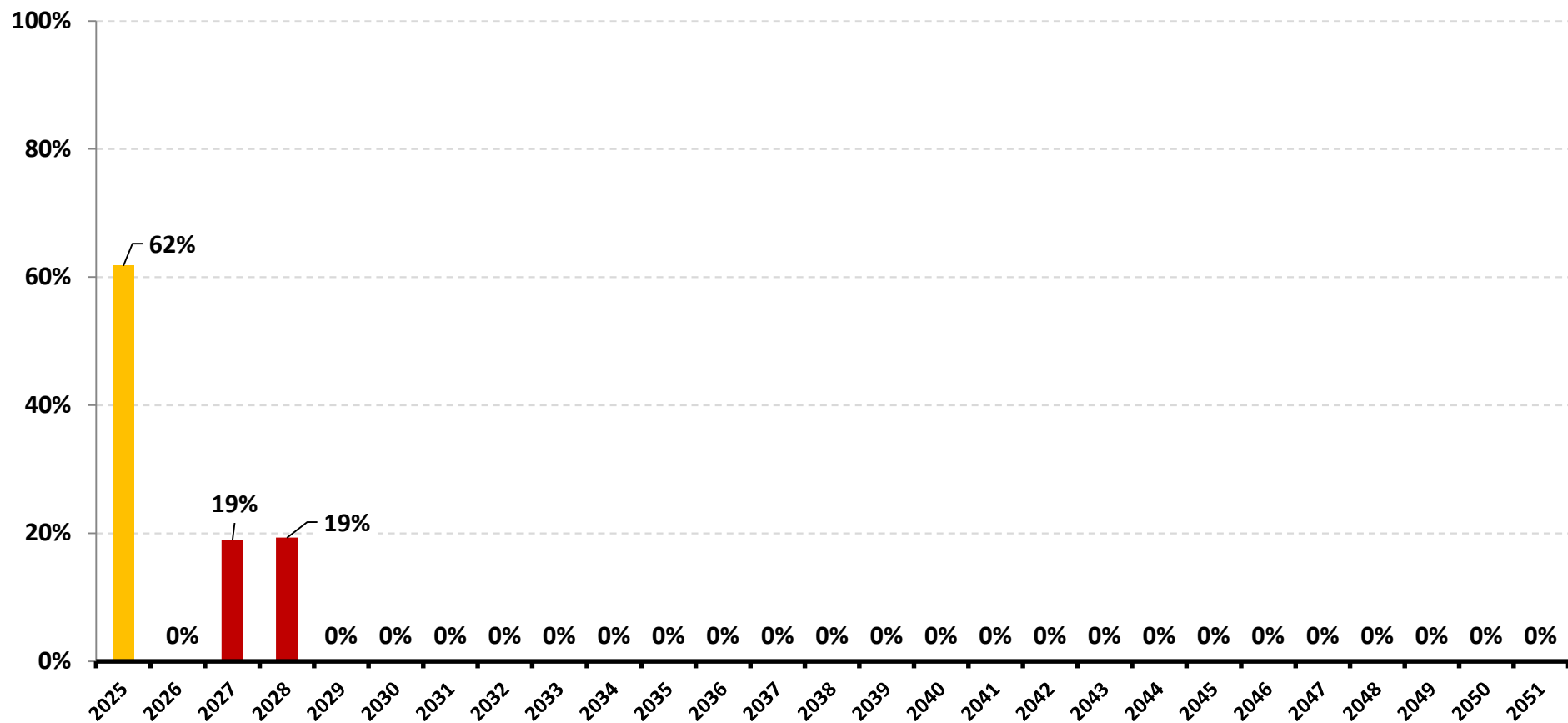

*OS VALORES ACIMA NÃO CONSIDERAM DISPONIBILIDADE FINANCEIRA (CONTA CORRENTE).

7-RESUMO DO REGULAMENTO DOS INVESTIMENTOS

1

INFORMAÇÕES	BB PREVIDENCIÁRIO FLUXO RF SIMPLES FIC FI – RESP LIM	BB PREVIDENCIÁRIO RF REF DI LP PERFIL FIC FIF – RESP LIM	BB RF CP AUTOMÁTICO FIC FIF – RESP LIM	BB PREVIDENCIÁRIO RF IRF - M 1 TP FIC FIF – RESP LIM
CNPJ	13.077.415/0001-05	13.077.418/0001-49	42.592.315/0001-15	11.328.882/0001-35
SEGMENTO	Renda Fixa	Renda Fixa	Renda Fixa	Renda Fixa
CLASSIFICAÇÃO	Renda Fixa Simples	Renda Fixa Duração Baixa Grau de Invest.	Renda Fixa Duração Baixa Soberano	Renda Fixa Indexados
ÍNDICE	CDI	CDI	CDI	IRF - M 1
PÚBLICO ALVO	Investidor em Geral	Investidor em Geral	Investidor em Geral	Investidor em Geral
DATA DE INÍCIO	20/04/2011	20/04/2011	21/09/2021	02/12/2009
TAXA DE ADMINISTRAÇÃO	1,00% a.a.	0,20% a 0,30% a.a.	1,75% a.a.	0,10% a 0,30% a.a.
TAXA DE PERFORMANCE	Não Possui	Não Possui	Não Possui	Não Possui
APLICAÇÃO INICIAL	1000	1000	0,01	1000
APLICAÇÕES ADICIONAIS	0,01	0,01	0,01	0,01
RESGATE MÍNIMO	0,01	0,01	0,01	0,01
SALDO MÍNIMO	0,01	0,01	0,01	0,01
CARÊNCIA	Não possui	Não possui	Não possui	Não possui
PRAZO PARA CONVERSÃO DAS COTAS NA APLICAÇÃO (em dias)	0	0	0	0
CRÉDITO DO RESGATE	D+0 (No mesmo dia da solicitação)	D+0 (No mesmo dia da solicitação)	D+0 (No mesmo dia da solicitação)	D+0 (No mesmo dia da solicitação)
RISCO DE MERCADO *	1 - Muito Baixo	2 - Baixo	1 - Muito Baixo	2 - Baixo
PATRIMÔNIO LÍQUIDO **	4.372.866.499,07	23.531.011.291,60	173.787.904.747,51	10.097.733.257,15
NÚMERO DE COTISTAS **	1.089	1.361	17.764	1.137
VALOR DA COTA **	3,30854151200	3,80083655100	1,43856372300	4,31194655200
DATA DO REGULAMENTO VIGENTE	19/05/2025	09/05/2025	14/05/2025	08/05/2025
ENQUADRAMENTO LEGAL	F.I. de Renda Fixa, Art. 7, III, a (60% e 20% por Fundo)	F.I. de Renda Fixa, Art. 7, III, a (60% e 20% por Fundo)	F.I. de Renda Fixa, Art. 7, III, a (60% e 20% por Fundo)	F.I. 100% T.P.F. e/ou Operações Compromissadas, Art. 7, I, b (100%)

* Definição da Instituição financeira. Quanto mais próximo do 5, maior o risco de mercado.

** Informações posicionadas no último dia útil do mês.

Continuação.....

2

INFORMAÇÕES	BB PREVIDENCIARIO RF IDKA 2 TP FIF – RESP LIM	BB PREVIDENCIÁRIO RF IMA-B 5 LP FIC FIF RESP LIM	BB PREV RF ALOCAÇÃO ATIVA RETORNO TOTAL FIC FIF RESP LIM	BB PREV RF TP VÉRTICE 2027 FIF – RESP LIM
CNPJ	13.322.205/0001-35	03.543.447/0001-03	35.292.588/0001-89	46.134.096/0001-81
SEGMENTO	Renda Fixa	Renda Fixa	Renda Fixa	Renda Fixa
CLASSIFICAÇÃO	Renda Fixa Indexados	Renda Fixa Indexados	Renda Fixa Duração Livre Soberano	Renda Fixa Duração Livre Soberano
ÍNDICE	IDKA 2	IMA - B 5	CDI	IPCA + 5,00% a.a.
PÚBLICO ALVO	Investidor em Geral	Investidor em Geral	Investidor em Geral	Investidor em Geral
DATA DE INÍCIO	20/04/2011	01/04/2005	03/03/2020	10/06/2022
TAXA DE ADMINISTRAÇÃO	0,20% a.a.	0,20% a.a.	0,30% a.a.	0,20% a.a.
TAXA DE PERFORMANCE	Não Possui	Não Possui	Não Possui	Não Possui
APLICAÇÃO INICIAL	10000	1000	10000	100000
APLICAÇÕES ADICIONAIS	0,01	0,01	1000	10000
RESGATE MÍNIMO	0,01	0,01	1000	100000
SALDO MÍNIMO	0,01	0,01	1000	100000
CARÊNCIA	Não possui	Não possui	Não possui	Até o dia 15/05/2027
PRAZO PARA CONVERSÃO DAS COTAS NA APLICAÇÃO (em dias)	1	1	3	0
CRÉDITO DO RESGATE	D+1 (No dia seguinte a solicitação)	D+1 (No dia seguinte a solicitação)	D+3 (Três dias úteis após a solicitação)	D+0 (No mesmo dia da solicitação)
RISCO DE MERCADO *	3 - Médio	3 - Médio	3 - Médio	3 - Médio
PATRIMÔNIO LÍQUIDO **	4.123.214.618,39	3.804.677.302,51	4.629.640.055,43	1.332.859.949,08
NÚMERO DE COTISTAS **	653	610	487	222
VALOR DA COTA **	4,28302470000	30,53363537800	1,62607174900	1,31292126300
DATA DO REGULAMENTO VIGENTE	07/05/2025	02/05/2025	06/05/2025	02/05/2025
ENQUADRAMENTO LEGAL	F.I. 100% T.P.F. e/ou Operações Compromissadas, Art. 7, I, b (100%)	F.I. 100% T.P.F. e/ou Operações Compromissadas, Art. 7, I, b (100%)	F.I. 100% T.P.F. e/ou Operações Compromissadas, Art. 7, I, b (100%)	F.I. 100% T.P.F. e/ou Operações Compromissadas, Art. 7, I, b (100%)

* Definição da Instituição financeira. Quanto mais próximo do 5, maior o risco de mercado.

** Informações posicionadas no último dia útil do mês.

Continuação.....

3

INFORMAÇÕES	BB PREV RF TÍTULOS PÚBLICOS VÉRTICE 2028 FIF – RESP LIM	BB PREVIDENCIÁRIO RF IRF - M TP FIF – RESP LIM	BB PREVIDENCIÁRIO RF IMA - B TP FIF – RESP LIM	SICREDI - FIF INSTITUCIONAL RF IRF - M 1 – RESP LIM
CNPJ	49.963.751/0001-00	07.111.384/0001-69	07.442.078/0001-05	19.196.599/0001-09
SEGMENTO	Renda Fixa	Renda Fixa	Renda Fixa	Renda Fixa
CLASSIFICAÇÃO	Renda Fixa Duração Livre Soberano	Renda Fixa Indexados	Renda Fixa Indexados	Renda Fixa Indexados
ÍNDICE	IPCA + 5,00% a.a.	IRF - M	IMA - B	IRF - M 1
PÚBLICO ALVO	Investidor em Geral	Investidor em Geral	Investidor em Geral	Investidor em Geral
DATA DE INÍCIO	16/03/2023	08/12/2004	23/06/2005	27/02/2014
TAXA DE ADMINISTRAÇÃO	0,15% a.a.	0,20% a.a.	0,20% a.a.	0,18% a.a.
TAXA DE PERFORMANCE	Não possui	Não Possui	Não Possui	Não possui
APLICAÇÃO INICIAL	100000	10000	10000	50000
APLICAÇÕES ADICIONAIS	10000	0,01	0,01	1000
RESGATE MÍNIMO	100000	0,01	0,01	1000
SALDO MÍNIMO	100000	0,01	0,01	1000
CARÊNCIA	Até o dia 15/08/2028	Não possui	Não possui	Não possui
PRAZO PARA CONVERSÃO DAS COTAS NA APLICAÇÃO (em dias)	0	1	1	0
CRÉDITO DO RESGATE	D+0 (No mesmo dia da solicitação)	D+1 (No dia seguinte a solicitação)	D+1 (No dia seguinte a solicitação)	D+1 (No dia seguinte a solicitação)
RISCO DE MERCADO *	3 - Médio	3 - Médio	4 - Alto	2 - Baixo
PATRIMÔNIO LÍQUIDO **	926.678.211,13	2.219.511.013,26	2.369.314.595,69	1.093.503.134,58
NÚMERO DE COTISTAS **	138	457	404	404
VALOR DA COTA **	1,19124215400	8,89875262200	8,50148843600	2,96051710000
DATA DO REGULAMENTO VIGENTE	02/05/2025	05/05/2025	05/05/2025	25/04/2025
ENQUADRAMENTO LEGAL	F.I. 100% T.P.F. e/ou Operações Compromissadas, Art. 7, I, b (100%)	F.I. 100% T.P.F. e/ou Operações Compromissadas, Art. 7, I, b (100%)	F.I. 100% T.P.F. e/ou Operações Compromissadas, Art. 7, I, b (100%)	F.I. de Renda Fixa, Art. 7, III, a (60% e 20% por Fundo)

* Definição da Instituição financeira. Quanto mais próximo do 5, maior o risco de mercado.

** Informações posicionadas no último dia útil do mês.

8-RENTABILIDADE DOS INVESTIMENTOS

RENTABILIDADE DOS INVESTIMENTOS - 2025 - Fundos atrelados ao CDI

Fundos de Investimento	RETORNO MENSAL											RETORNO ACUMULADO			
	JAN	FEV	MAR	ABR	MAI	JUN	JUL	AGO	SET	OUT			(R\$)	(%)	(R\$)
BB PREVIDENCIÁRIO FLUXO RF SIMPLES FIC FI – RE	0,95%	0,90%	0,88%	0,96%	1,06%	1,02%	1,19%	1,08%	1,13%	1,18%			5.815,16	10,86%	51.944,29
BB PREVIDENCIÁRIO RF REF DI LP PERFIL FIC FIF – R	1,10%	1,00%	0,98%	1,04%	1,15%	1,10%	1,29%	1,15%	1,24%	1,27%			34.611,64	11,91%	222.715,29
BB RF CP AUTOMÁTICO FIC FIF – RESP LIM	0,74%	0,74%	0,73%	0,81%	0,88%	0,85%	0,99%	0,91%	0,95%	0,99%			3.852,45	8,92%	49.360,76
BB PREV RF ALOCAÇÃO ATIVA RETORNO TOTAL FIC	1,21%	0,95%	1,01%	1,08%	1,15%	0,93%	1,26%	1,06%	1,16%	1,22%			18.173,49	11,60%	156.948,18
CDI	1,01%	0,99%	0,96%	1,06%	1,14%	1,10%	1,28%	1,16%	1,22%	1,28%			-	11,78%	-

Rentabilidade Mensal

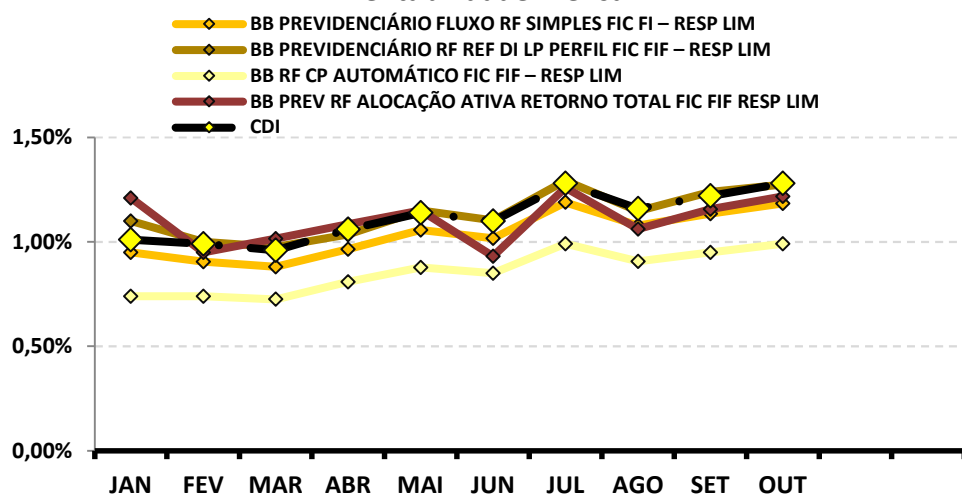

Rentabilidade Acumulada

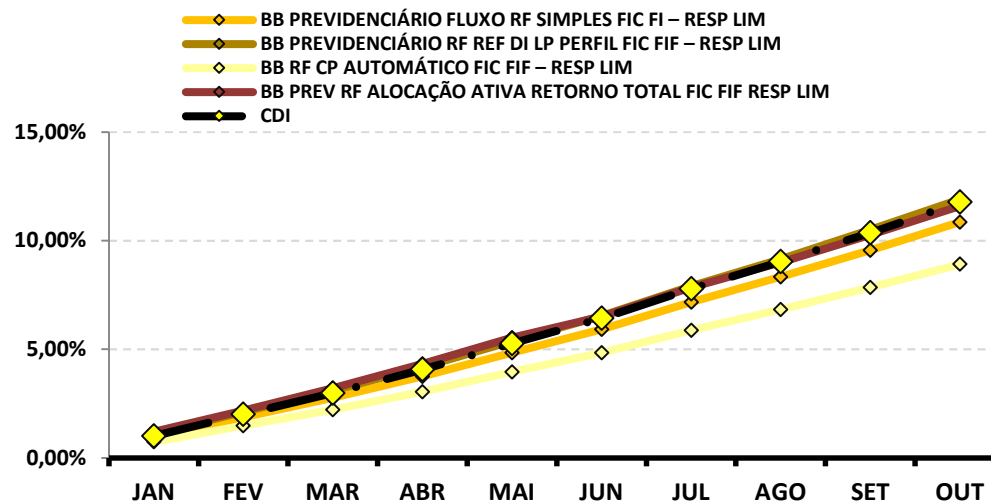

Continuação....

RENTABILIDADE DOS INVESTIMENTOS - 2025 - Fundos atrelados ao IRF - M 1

Fundos de Investimento	RETORNO MENSAL												RETORNO ACUMULADO		
	JAN	FEV	MAR	ABR	MAI	JUN	JUL	AGO	SET	OUT			(R\$)	(%)	(R\$)
BB PREVIDENCIÁRIO RF IRF - M 1 TP FIC FIF – RESP	1,26%	0,99%	0,97%	1,22%	1,05%	1,03%	1,19%	1,21%	1,17%	1,26%			34.004,94	11,96%	233.187,24
SICREDI - FIF INSTITUCIONAL RF IRF - M 1 – RESP LI	1,31%	1,01%	0,94%	1,24%	1,08%	1,05%	1,22%	1,24%	1,18%	1,54%			12.511,23	12,46%	105.474,30
IRF - M 1	1,28%	1,01%	1,01%	1,23%	1,09%	1,06%	1,21%	1,24%	1,20%	1,29%			-	12,25%	-

Rentabilidade Mensal

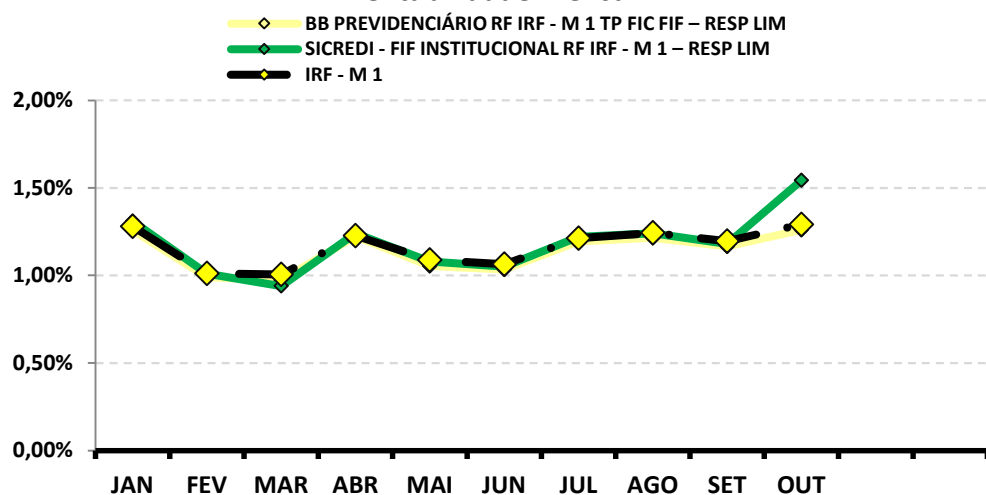

Rentabilidade Acumulada

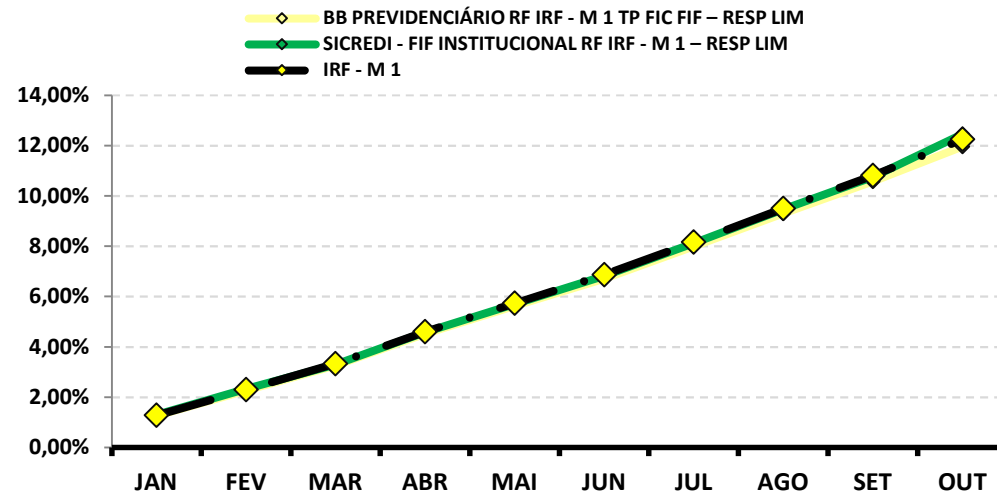

Continuação....

RENTABILIDADE DOS INVESTIMENTOS - 2025 - Fundos atrelados ao IMA - B 5

Fundos de Investimento	RETORNO MENSAL												RETORNO ACUMULADO		
	JAN	FEV	MAR	ABR	MAI	JUN	JUL	AGO	SET	OUT			(R\$)	(%)	(R\$)
BB PREVIDENCIÁRIO RF IMA-B 5 LP FIC FIF RESP LIM	1,86%	0,64%	0,52%	1,74%	0,64%	0,43%	0,28%	1,17%	0,64%	1,01%			8.951,29	9,30%	118.297,07
IMA - B 5	1,88%	0,65%	0,55%	1,76%	0,62%	0,45%	0,29%	1,18%	0,66%	1,03%			-	9,42%	-

Rentabilidade Mensal

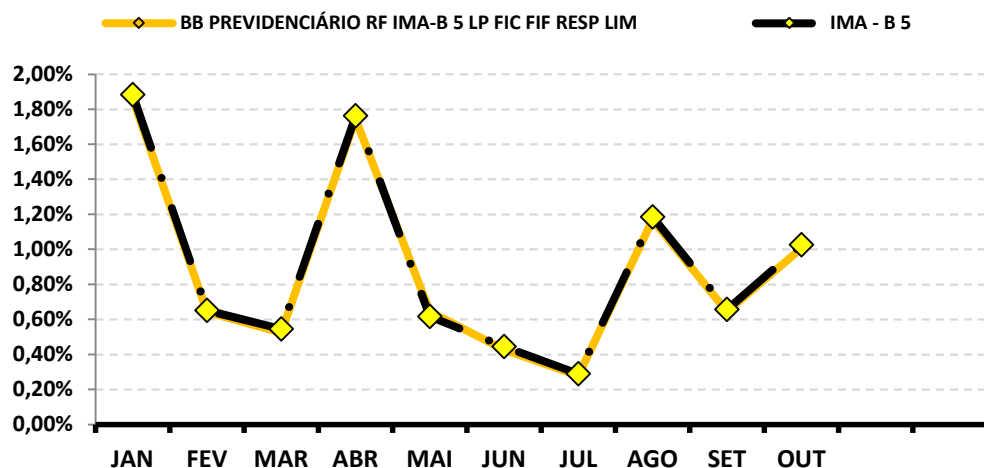

Rentabilidade Acumulada

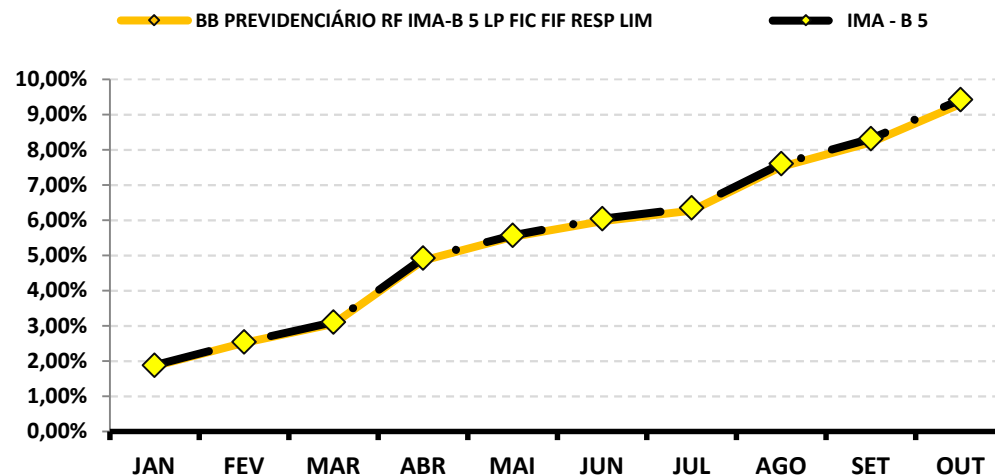

Continuação....

RENTABILIDADE DOS INVESTIMENTOS - 2025 - Fundos atrelados ao IDKA 2

Fundos de Investimento	RETORNO MENSAL											RETORNO ACUMULADO			
	JAN	FEV	MAR	ABR	MAI	JUN	JUL	AGO	SET	OUT		(R\$)	(%)	(R\$)	
BB PREVIDENCIARIO RF IDKA 2 TP FIF – RESP LIM	1,92%	0,60%	0,36%	1,73%	0,53%	0,30%	0,59%	1,19%	0,65%	1,04%			5.620,39	9,26%	58.785,98
IDKA 2	2,06%	0,61%	0,41%	1,90%	0,53%	0,25%	0,59%	1,38%	0,48%	1,13%			-	9,72%	-

Rentabilidade Mensal

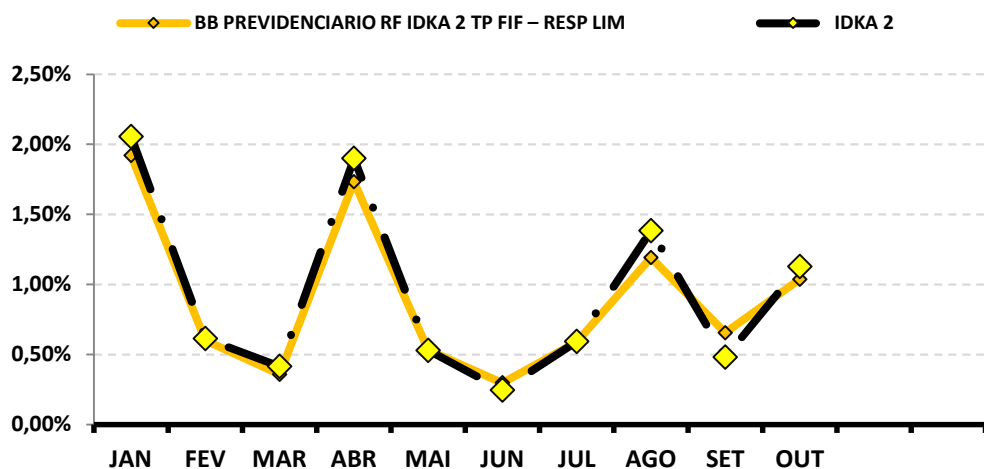

Rentabilidade Acumulada

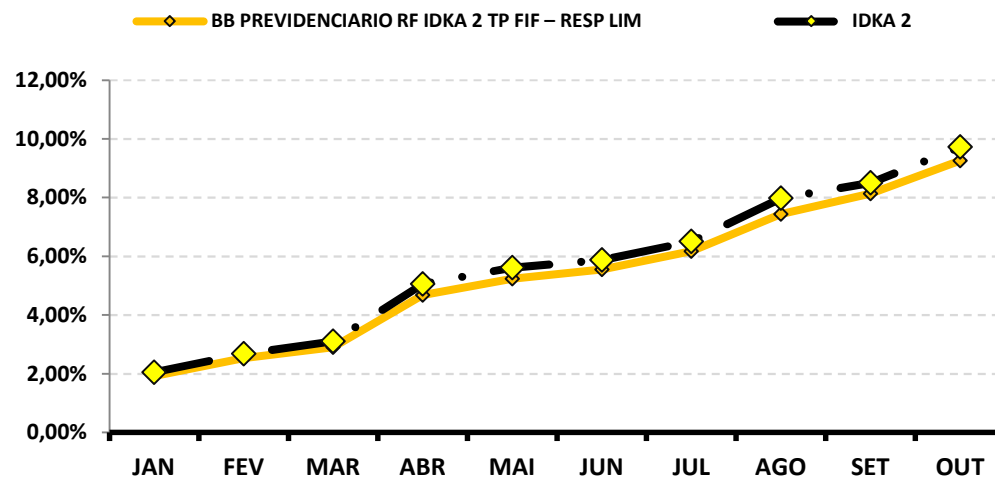

Continuação....

RENTABILIDADE DOS INVESTIMENTOS - 2025 - Fundos atrelados ao IPCA + 5,00% a.a.

Fundos de Investimento	RETORNO MENSAL											RETORNO ACUMULADO		
	JAN	FEV	MAR	ABR	MAI	JUN	JUL	AGO	SET	OUT		(R\$)	(%)	(R\$)
BB PREV RF TP VÉRTICE 2027 FIF – RESP LIM	2,23%	0,61%	0,45%	1,71%	0,43%	0,14%	0,90%	1,07%	0,71%	1,10%		34.607,80	9,73%	287.311,24
BB PREV RF TÍTULOS PÚBLICOS VÉRTICE 2028 FIF –	2,56%	0,58%	0,73%	2,55%	0,41%	0,46%	-0,06%	1,43%	0,44%	1,05%		33.775,00	10,58%	322.664,56
IPCA + 5,00% a.a.	0,57%	1,72%	0,97%	0,84%	0,67%	0,65%	0,67%	0,30%	0,89%	0,50%		-	8,02%	-

Rentabilidade Mensal

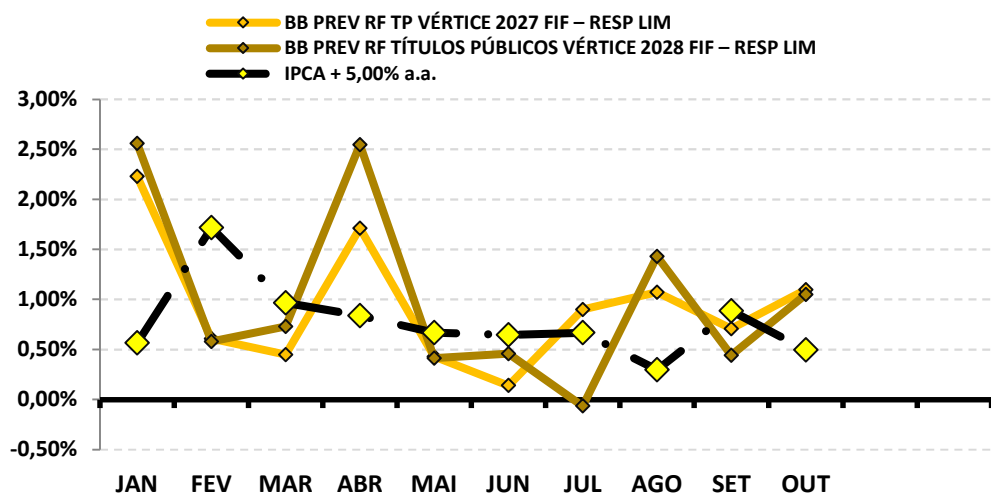

Rentabilidade Acumulada

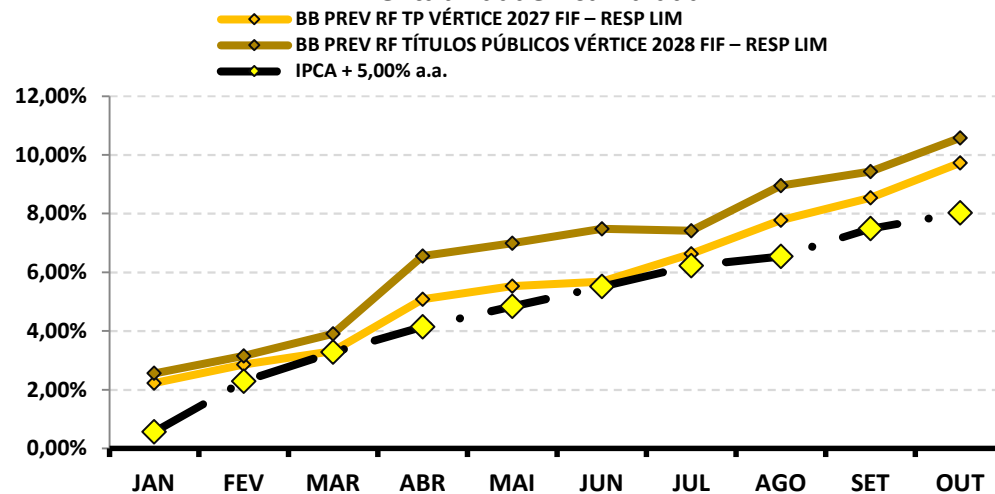

Continuação....

RENTABILIDADE DOS INVESTIMENTOS - 2025 - Fundos atrelados ao IMA - B

Fundos de Investimento	RETORNO MENSAL												RETORNO ACUMULADO		
	JAN	FEV	MAR	ABR	MAI	JUN	JUL	AGO	SET	OUT			(R\$)	(%)	(R\$)
BB PREVIDENCIÁRIO RF IMA - B TP FIF – RESP LIM	1,03%	0,49%	1,83%	2,07%	1,71%	1,25%	-0,78%	0,83%	0,52%	1,02%			3.462,67	10,40%	63.976,30
IMA - B	1,07%	0,50%	1,84%	2,09%	1,70%	1,30%	-0,79%	0,84%	0,54%	1,05%			-	10,57%	-

Rentabilidade Mensal

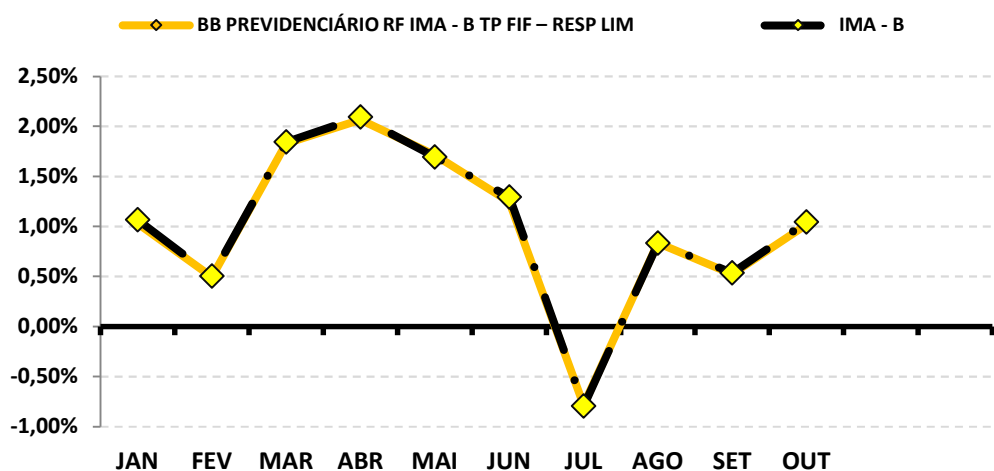

Rentabilidade Acumulada

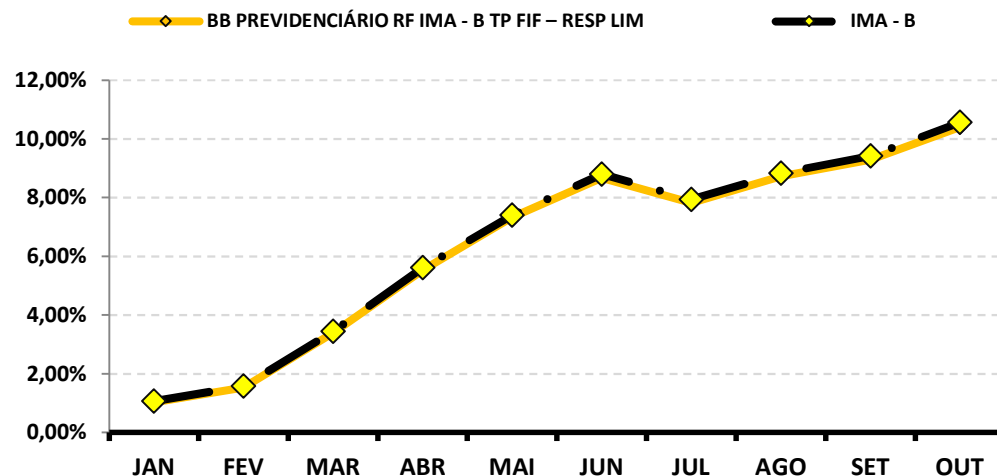

Continuação....

RENTABILIDADE DOS INVESTIMENTOS - 2025 - Fundos atrelados ao IRF - M

Fundos de Investimento	RETORNO MENSAL											RETORNO ACUMULADO		
	JAN	FEV	MAR	ABR	MAI	JUN	JUL	AGO	SET	OUT		(R\$)	(%)	(R\$)
BB PREVIDENCIÁRIO RF IRF - M TP FIF – RESP LIM	2,54%	0,60%	1,36%	2,97%	0,97%	1,77%	0,26%	1,66%	1,21%	1,34%		159,79	15,66%	1.634,63
IRF - M	2,58%	0,61%	1,39%	2,99%	1,00%	1,78%	0,29%	1,66%	1,26%	1,37%		-	15,93%	-

Rentabilidade Mensal

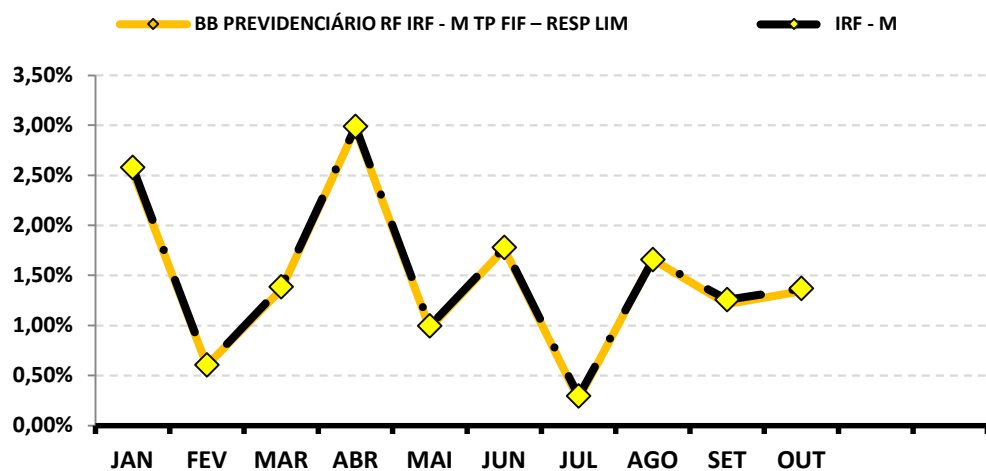

Rentabilidade Acumulada

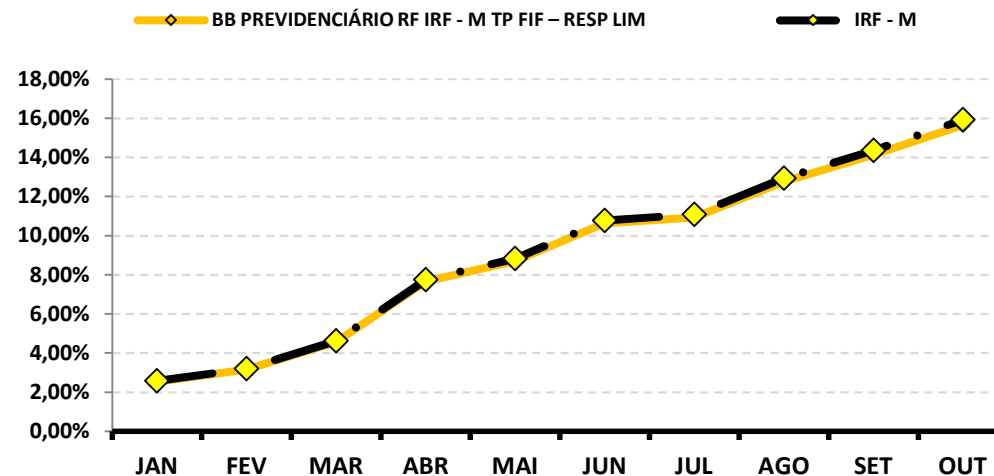

9-RENTABILIDADE DA CARTEIRA DE INVESTIMENTOS

9.1-RENTABILIDADE MENSAL DA CARTEIRA DE INVESTIMENTOS 2025 - AGUASPREV

	JAN	FEV	MAR	ABR	MAI	JUN	JUL	AGO	SET	OUT		
RENTABILIDADE MENSAL DA CARTEIRA	1,85%	0,76%	0,82%	1,63%	0,82%	0,70%	0,75%	1,20%	0,89%	1,17%		
CDI	1,01%	0,99%	0,96%	1,06%	1,14%	1,10%	1,28%	1,16%	1,22%	1,28%		
IBOVESPA	4,86%	-2,64%	6,08%	3,69%	1,45%	1,33%	-4,17%	6,28%	3,40%	2,26%		
META ATUARIAL	0,57%	1,72%	0,97%	0,84%	0,67%	0,65%	0,67%	0,30%	0,89%	0,50%		

A RENTABILIDADE DA CARTEIRA DA AGUASPREV NO MÊS DE OUTUBRO FOI DE:

R\$ 195.545,85

A META ATUARIAL NO MÊS DE OUTUBRO FOI DE:

R\$ 83.891,58

9.2-RENTABILIDADE ACUMULADA DA CARTEIRA DE INVESTIMENTOS 2025 - AGUASPREV

	JAN	FEV	MAR	ABR	MAI	JUN	JUL	AGO	SET	OUT		
RENTABILIDADE ACUMULADA DA CARTEIRA	1,85%	2,62%	3,47%	5,16%	6,01%	6,76%	7,56%	8,85%	9,82%	11,11%		
CDI	1,01%	2,01%	2,99%	4,08%	5,27%	6,43%	7,79%	9,04%	10,37%	11,78%		
IBOVESPA	4,86%	2,09%	8,30%	12,30%	13,92%	15,44%	10,62%	17,57%	21,57%	24,32%		
META ATUARIAL	0,57%	2,30%	3,30%	4,17%	4,87%	5,55%	6,26%	6,58%	7,53%	8,07%		

RENTABILIDADE ACUMULADA DA AGUASPREV: R\$ 1.672.299,84

META ATUARIAL ACUMULADA: R\$ 1.229.726,12

GANHO SOBRE A META ATUARIAL R\$ 442.573,72

GRÁFICO DA RENTABILIDADE DA CARTEIRA X META ATUARIAL

RENTABILIDADE DA CARTEIRA (Acumulada) 2025

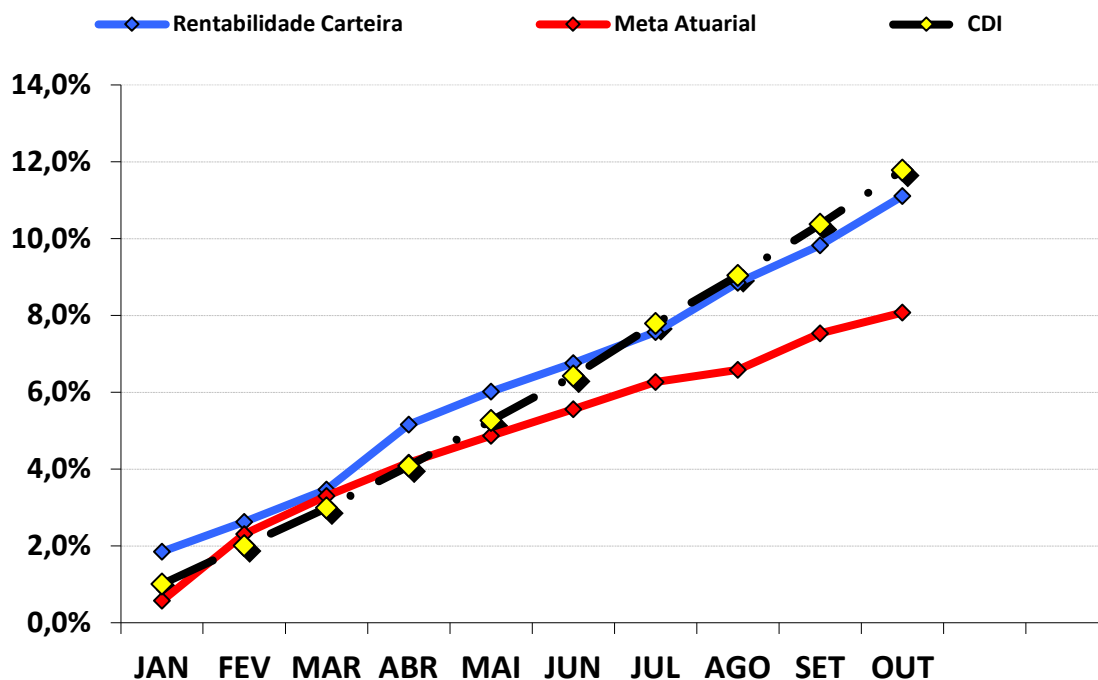

RENTABILIDADE e ÍNDICES ACUMULADOS

	Rentabilidade Carteira	Meta Atuarial	CDI
JAN	1,85%	0,57%	1,01%
FEV	2,62%	2,30%	2,01%
MAR	3,47%	3,30%	2,99%
ABR	5,16%	4,17%	4,08%
MAI	6,01%	4,87%	5,27%
JUN	6,76%	5,55%	6,43%
JUL	7,56%	6,26%	7,79%
AGO	8,85%	6,58%	9,04%
SET	9,82%	7,53%	10,37%
OUT	11,11%	8,07%	11,78%

9.3.-RENTABILIDADE DA CARTEIRA

A Carteira de Investimentos da AGUASPREV, apresenta-se com uma rentabilidade acumulada de 11,11% a.a., enquanto o indicador de desempenho do mercado (CDI), obteve um rendimento acumulado de 11,78% a.a., ou seja, uma carteira que alcançou até o momento, uma rentabilidade de 94,30% sobre o índice de referência do mercado.

9.4-META ATUARIAL

Conforme a Política Anual de Investimentos/2025, a Meta Atuarial é uma Taxa de Juros de 5,06% a.a. mais a variação do IPCA. Até outubro/2025, a AGUASPREV vem superando a Meta Atuarial, conforme tabela abaixo:

	RENTABILIDADE ACUMULADA DA CARTEIRA	META ATUARIAL ACUMULADA	GANHO SOBRE A META ATUARIAL
OUT	11,11%	8,07%	137,59%

9.4.1-PROJEÇÃO DA CARTEIRA PARA FECHAMENTO DE 2025

PROJEÇÃO - META ATUARIAL	PROJEÇÃO - RETORNO (Pessimista)	PROJEÇÃO - RETORNO (Otimista)
10,09%	11,86%	12,48%

Conforme o Boletim FOCUS, emitido pelo Banco Central em 07/11/2025, a inflação projetada (IPCA) para o final do ano deverá ficar em 4,55% e a Meta Atuarial no final de 2025 em 10,09%. Conforme nossa projeção de Retorno Pessimista e Otimista da carteira, a atual carteira da AGUASPREV deve cumprir a META ATUARIAL no ano de 2025. Essa Projeção da Carteira é melhor detalhada na página 43 do Relatório Mensal.

10-ANÁLISE DE MERCADO

10.1-TAXA SELIC

Nas reuniões nos dias 4 e 5 de novembro de 2025, o COPOM decidiu manter a Taxa SELIC em 15,00% a.a.. O ambiente externo ainda se mantém adverso e incerto, influenciado principalmente pelas políticas comerciais e fiscais adotadas pelos Estados Unidos, com reflexos nas condições financeiras globais. O COPOM informa que o cenário exige particular cautela por parte de países emergentes em ambiente marcado por tensão geopolítica.

O COPOM tira como base a conjuntura macroeconômica nacional e internacional. No mercado interno, o Comitê avaliou que os indicadores seguem apresentando uma trajetória de moderação no crescimento da atividade econômica, mas com o mercado de trabalho ainda mostrando dinamismo. A inflação segue acima da meta, com expectativas desancoradas para 2025 e 2026. Os riscos inflacionários ainda continuam elevados. Entre os riscos de alta estão a persistência da desancoragem das expectativas da inflação por mais tempo, uma maior resiliência da inflação de serviços do que o projetado, além das políticas econômicas Interna e Externa que tenham um impacto maior do que o esperado. Entre os riscos de baixa, destaca-se uma desaceleração econômica doméstica e global mais acentuada que o esperado e queda nos preços das commodities.

Em relação ao cenário internacional, está mais desfavorável e apresentando maiores desafios. No longo prazo, a ata cita que os riscos seguem sendo a política comercial dos Estados Unidos, além da elevação de gastos fiscais de outros países. Já os riscos no curto prazo, a ata cita o avanço das negociações entre Brasil e Estados Unidos, sobre a taxa de 50% em diversos produtos brasileiros e a condução da política monetária do país norte-americano em um ambiente de shutdown (paralisações de atividades do governo dos Estados Unidos). O Comitê segue acompanhando de perto os possíveis reflexos na economia e nos mercados financeiros, com uma percepção predominante de maior incerteza no cenário externo.

A principal mensagem que traz a ata de reunião é que o COPOM decidiu manter a Taxa Selic em 15,00% a.a. com o objetivo de assegurar a convergência da inflação à meta. O Comitê ressaltou ainda que avaliará os impactos acumulados dos ajustes já realizados antes de decidir os próximos passos, tendo em vista garantir a estabilidade de preços. Essa decisão também contribui para diminuir as oscilações na atividade econômica.

A previsão do Boletim Focus, emitido pelo Banco Central no final de dezembro/2024, projeta a taxa de juros finalizando 2025 em 14,75% a.a..

10.2-RENDA FIXA

O mês de outubro foi marcado por oscilações dos Subíndices IMA. O ambiente econômico continuou sendo influenciado pelo elevado patamar da Taxa Selic e pela expectativa de início do ciclo de cortes apenas em 2026. Na 1ª quinzena, os índices mais arrojados apresentaram leve queda, refletindo a cautela dos investidores diante das incertezas. Entretanto, na 2ª quinzena apresentaram uma boa recuperação. Apesar das oscilações, todos os índices encerraram o mês de outubro com rentabilidade positiva.

O destaque fica por conta dos ativos Arrojados de Longo Prazo IRF-M e IRF-M 1+ que apresentaram as maiores rentabilidades do mês, atingindo 1,37% e 1,41%, respectivamente. No acumulado de 2025, esses índices também se sobressaem, com 15,93% e 17,87%, refletindo o bom desempenho dos títulos prefixados de prazo mais longo. De modo geral, o mês foi marcado pela manutenção da Taxa Selic em 15,00% a.a., combinados pela expectativa de redução da Taxa Selic no início de 2026.

PERFIL	Conservad.	Moderado			(do menos) Arrojado (para o mais)			
ÍNDICE	IRF – M 1	IDKA 2	IMA – B 5	IMA – GERAL	IRF – M	IMA – B	IRF – M 1+	IMA – B 5+
OUTUBRO	1,29%	1,13%	1,03%	1,23%	1,37%	1,05%	1,41%	1,06%
Acumulado/2025	12,25%	9,72%	9,42%	12,33%	15,93%	10,57%	17,87%	11,30%

Rentabilidade Acumulada (Mês)

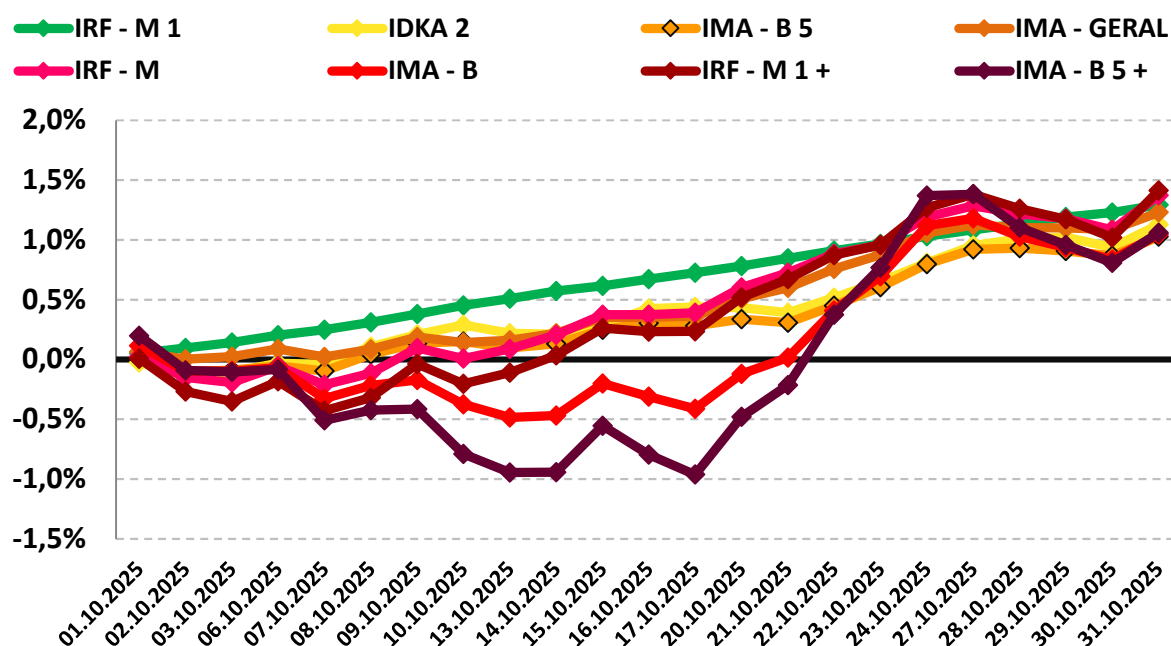

10.3-RENDA VARIÁVEL - AÇÕES BRASILEIRAS

Em outubro, o segmento de Renda Variável apresentou oscilações negativas e positivas durante o mês. O IBOVESPA e o IBRX-50 registraram oscilações negativas na 1ª quinzena do mês, chegando a registrar rentabilidades próxima de -4%, e, finalizando a 2ª quinzena com uma ótima recuperação, impulsionados pela perspectiva de que o Banco Central do Brasil começará a promover um afrouxamento monetária no começo de 2026.

O índice IBOVESPA, principal indicador de ações negociadas na Bolsa brasileira, fechou o mês com variação positiva de +2,26% aos 149.540,43 pontos. O índice acumula a variação positiva de +15,28% nos últimos 12 meses. O índice IBRX-50 que representa as 50 maiores empresas negociadas na Bolsa, finalizou o mês com uma variação positiva de +2,11% aos 25.009,81 pontos. O índice acumula uma variação positiva de +14,52% nos últimos 12 meses.

Analisando por setor, os principais responsáveis pela valorização do IBOVESPA foram as ações do setor de Siderurgia e da Eletrobras, com valorização de 14,87% e 6,03%, respectivamente.

PERFIL	Conservad.	(do menos) Arrojado (para o mais)		
ÍNDICE	IRF – M 1	IBOVESPA	MELHORES DESEMPENHOS	
			SIDERURGIA	ELETROBRAS
OUTUBRO	1,29%	2,26%	14,87%	6,03%
Acumulado/2025	12,25%	24,32%	22,05%	72,31%

Rentabilidade Acumulada (Mês)

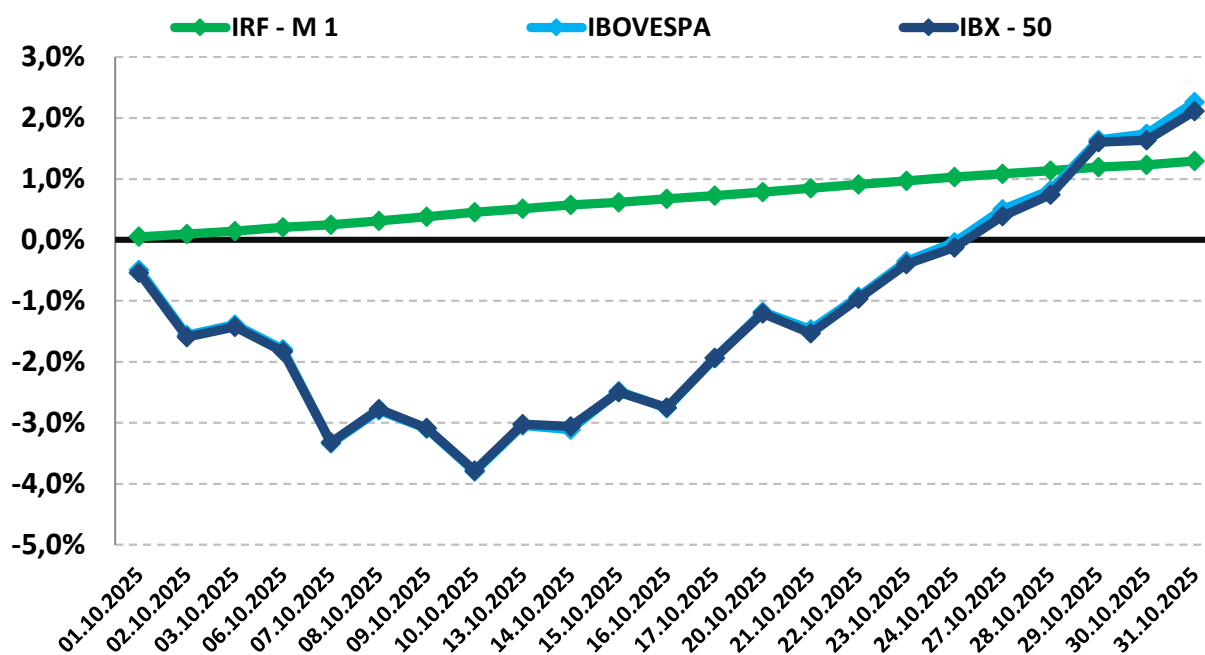

10.4-INVESTIMENTO NO EXTERIOR

Os investimentos no exterior apresentaram uma grande oscilação no mês de outubro. O índice BDR iniciou a 1ª quinzena com um bom desempenho e manteve a valorização na 2ª quinzena, fechando o mês com uma alta de +5,90%. Já o S&P 500, apesar da sua oscilação negativa na 1ª quinzena e com tendências de queda no início da 2ª quinzena, fechou o mês com uma valorização de +2,27%.

O índice BDR, principal indicador de ações negociadas no Brasil de empresas do exterior fechou o mês com uma variação positiva de 5,90% com cotação de R\$ 25.651,17. O índice acumula uma variação positiva de +21,88% nos últimos 12 meses. O índice S&P 500 que representa as 500 maiores empresas negociadas na Bolsa mundialmente, finalizou o mês com uma variação positiva de +2,27% com cotação de R\$ 6.840,20. O índice acumula uma variação positiva de +19,90% nos últimos 12 meses.

PERFIL	Conservad.	(do menos) Arrojado (para o mais)	
ÍNDICE	IRF – M 1	BDR	S&P 500
OUTUBRO	1,29%	5,90%	2,27%
Acumulado/2025	12,25%	7,53%	16,31%

Rentabilidade Acumulada (Mês)

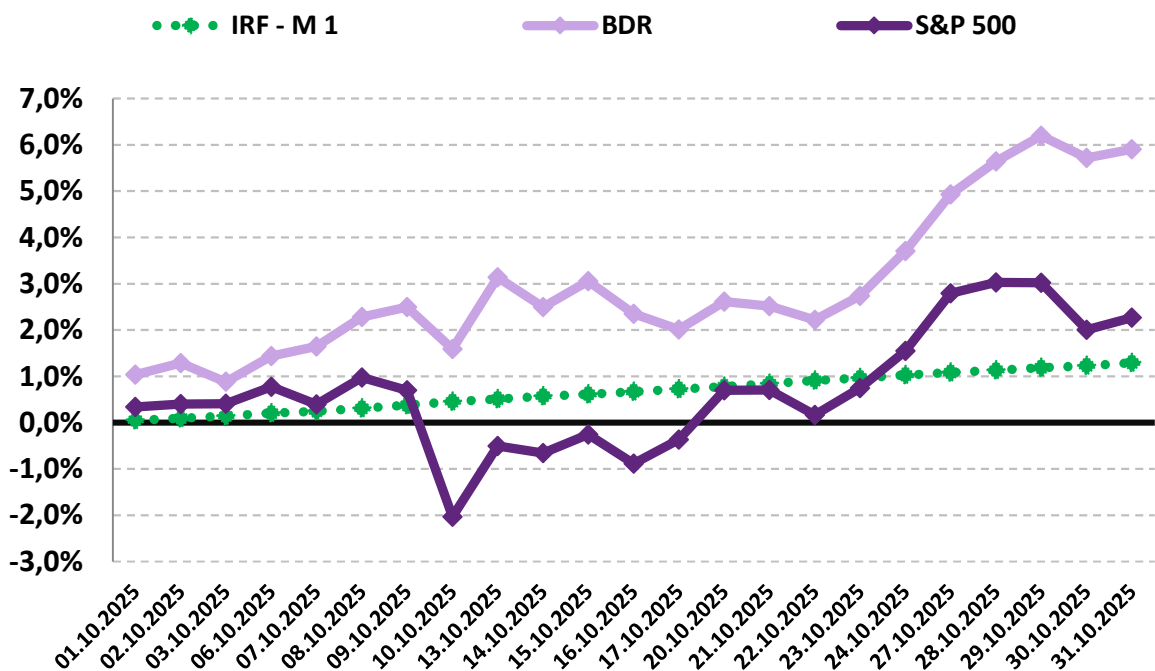

11-ANÁLISE MACROECONÔMICA

11.1-IPCA

O IPCA de outubro/2025 de 0,09%, apresentou forte diminuição em relação ao mês anterior (setembro/2025 = 0,48%).

No ano, o IPCA registra alta de 3,73%. Nos últimos doze meses, o IPCA registra acumulação de 4,68%, abaixo dos últimos 12 meses anterior, que registrou acumulação de 5,17%.

Em outubro de 2024, o IPCA havia ficado em 0,56%.

11.1.1-MAIOR ALTA DE PREÇOS

O grupo que apresentou o maior impacto de alta no IPCA, foi o grupo SAÚDE E CUIDADOS PESSOAIS, cujo índice apresentou inflação de 0,06%, impulsionada pela alta dos artigos de higiene pessoal 0,57% e plano de saúde 0,50%.

11.1.2-MENOR ALTA DE PREÇOS

O grupo que apresentou o maior impacto negativo no IPCA foi o grupo HABITAÇÃO, cujo índice apresentou deflação de -0,05%, influenciada principalmente pela energia elétrica residencial que recuou 2,39%, devido a mudança da bandeira tarifária vermelha patamar 2, vigente em setembro, para a bandeira vermelha patamar 1 em outubro, com a cobrança adicional de R\$ 4,46 na conta de luz a cada 100 KWh consumidos, ao invés dos R\$ 7,87.

11.1.3-ALIMENTAÇÃO E BEBIDAS ¹

No mês de outubro, o grupo ALIMENTAÇÃO E BEBIDAS apresentou inflação de 0,01%, uma elevação de preços em relação ao mês anterior (setembro/2025 = -0,26%). Os três produtos do grupo, com a maior alta de preços foram a Batata-inglesa (8,56% a.m. e 21,04% a.a.), o Óleo de Soja (4,64% a.m. e 0,62% a.a.) e o Lanche (0,75% a.m. e 9,04% a.a.). Os dois produtos do grupo, com a maior queda de preços foram o Arroz (-2,49% a.m. e -22,82% a.a.) e o Leite Longa Vida (-1,88% a.m. e -2,01% a.a.).

11.1.4-INFLAÇÃO POR REGIÃO

No mês, São Luís - MA foi a capital que apresentou a maior inflação de 1,02%, enquanto Salvador - BA apresentaram a menor variação, com inflação de 0,17%. No mesmo período, o IPCA registra inflação de 0,48%.

Em 2025, Vitória - ES é a capital que vem apresentando a maior inflação 4,35%, enquanto Rio Branco - AC vem apresentando a menor inflação de 2,52%. No mesmo período, o IPCA registra alta de 3,73%.

1 O grupo Alimentação e Bebidas, que representa 21,12% do IPCA, é o maior peso entre os 9 grupos pesquisados pelo IBGE. 1% de alta dos preços deste grupo, tem uma representatividade maior do que o grupo Comunicação, por exemplo, que representa 4,80% do IPCA. Por isso, este grupo merece uma análise especial sobre o aumento de preços.

11.2-CENÁRIO ECONÔMICO EXTERNO E INTERNO

INTERNACIONAL

O mês de outubro foi marcado novamente pelo anúncio do Banco Central dos Estados Unidos (Fed), que decidiu reduzir, pela segunda vez, a taxa de juros para a faixa de 3,75% a 4% a.a.. Essa decisão foi tomada em meio à paralisação do governo americano (shutdown) que iniciou no dia 1º de outubro após o impasse entre democratas e republicanos sobre o orçamento, suspendendo parte das atividades federais e adiando dados como o Payroll (emprego) e a balança comercial, à divulgação de uma inflação abaixo do esperado e a sinais de enfraquecimento no mercado de trabalho do país. No campo geopolítico, o encontro entre autoridades dos Estados Unidos e da China, realizado em Kuala Lumpur no sábado (25), resultou em um acordo que adia a ampliação dos controles de exportação chinesa sobre minerais de terras raras e ímãs, além de evitar a aplicação de novas tarifas de 100% pelos EUA sobre produtos chineses. Ambos os países buscam reduzir as tensões e impedir uma nova escalada na guerra comercial, após Donald Trump ter ameaçado impor essas tarifas e outras restrições comerciais a partir de 1º de novembro, em resposta às medidas da China. De modo geral, a economia dos EUA segue forte, mesmo com sinais de desaceleração e menos contratações. Na zona do Euro, os dados econômicos vieram melhores do que o esperado, mostrando que a economia continua firme. Essa melhora foi apoiada pela queda dos juros e pelo baixo nível de desemprego, que segue em patamares históricos. A inflação anual ficou perto de 2%, o que indica que o Banco Central Europeu (BCE) está conseguindo manter os preços próximos da sua meta. Com isso, o BCE adotou uma postura mais cautelosa e deu sinais de que o ciclo de cortes de juros deve estar chegando ao fim.

BRASIL

Em outubro, o cenário doméstico foi marcado pela reunião do Copom que manteve a Taxa de Juros estável em 15% a.a. pela terceira reunião consecutiva. Esse é o maior patamar em quase 20 anos. O COPOM informou ainda em seu comunicado que avaliará os impactos acumulados dos ajustes já realizados e que a Taxa Selic permanecerá elevada por um bom tempo para assegurar a convergência da inflação à meta. A economia brasileira tem mostrado uma desaceleração gradual, influenciada pela redução dos estímulos do governo e pelos juros elevados. O mercado de trabalho continua aquecido, mas já dá sinais de perda de fôlego. No campo fiscal, o governo tem condições de cumprir as metas de 2025, embora o crescimento da dívida pública siga como um ponto de atenção. Para 2026, o cumprimento das metas dependerá da aprovação de medidas que ampliem a arrecadação. Ainda há riscos de mudanças nas regras fiscais ou de novas isenções que possam comprometer o equilíbrio das contas públicas. Já a inflação vem apresentando uma tendência, mesmo que moderada, em um ritmo de desaceleração. A não aprovação da MP 1303/2025 (regras para a tributação de aplicações financeiras e ativos virtuais) no Congresso reacendeu dúvidas sobre o cumprimento das metas fiscais. Conforme o Boletim Focus, divulgado pelo Banco central em 07/11, a projeção para o IPCA ao final de 2025 é de 4,55%. Apesar da desaceleração, o índice permanece acima do teto da meta de 4,5%. Nesse contexto, o Banco Central permanece reticente em manter a Taxa Selic estagnada em 15% a.a..

12-PROJEÇÃO DA META ATUARIAL E RENTABILIDADE DA CARTEIRA

Conforme o último Boletim FOCUS, emitido pelo Banco Central em 07/11/2025, a inflação projetada para o final do ano deverá ficar em 4,55% e a Meta Atuarial aproximadamente em 10,09%.

Se não tivermos grandes oscilações no mercado e a distribuição permanecer nos mesmos índices, conforme demonstra a página, a carteira deverá rentabilizar entre 11,86% a 12,48% no final do ano, conseguindo cumprir a Meta Atuarial Projetada.

Projeção da Carteira

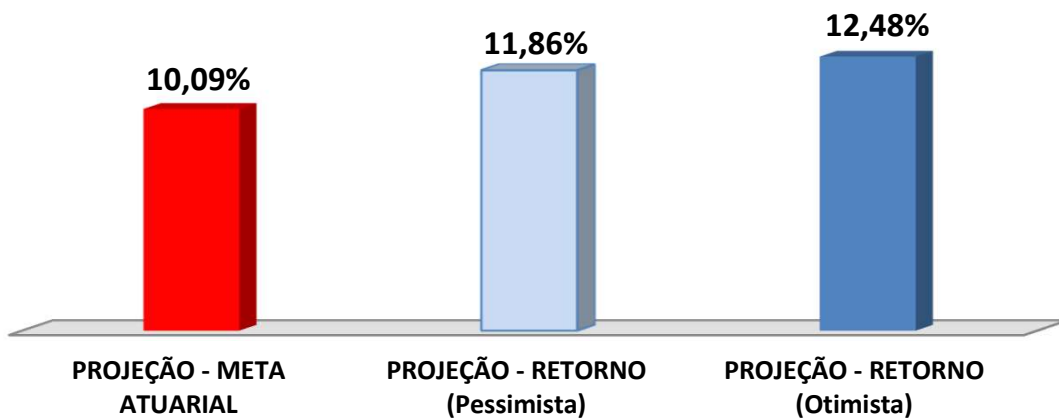

As recomendações e as análises efetuadas seguem as disposições estabelecidas na **Resolução CMN 4.963/2021**, tendo presente as condições de segurança, rentabilidade, solvência, liquidez, motivação, adequação as obrigações previdenciárias e transparência.

É o Parecer.



Igor França Garcia

Atuário MIBA/RJ 1.659

Certificação de Especialista em Investimento - CEA
Consultor de Investimentos credenciado pela CVM

ANEXO I - RENTABILIDADE MENSAL DOS FUNDOS DE INVESTIMENTOS

CNPJ	Fundos de Investimento	Crédito do Resgate	Crédito da Aplicação (em dias)	RETORNO MENSAL		RETORNO ACUMULADO	
				OUT	(R\$)	(%)	(R\$)
13.077.415/0001-05	BB PREVIDENCIÁRIO FLUXO RF SIMPLES FIC FI – RESP	D+0 (No mesmo dia da solicitação)	0	1,18%	5.815,16	10,86%	51.944,29
13.077.418/0001-49	BB PREVIDENCIÁRIO RF REF DI LP PERFIL FIC FIF – RE	D+0 (No mesmo dia da solicitação)	0	1,27%	34.611,64	11,91%	222.715,29
42.592.315/0001-15	BB RF CP AUTOMÁTICO FIC FIF – RESP LIM	D+0 (No mesmo dia da solicitação)	0	0,99%	3.852,45	8,92%	49.360,76
11.328.882/0001-35	BB PREVIDENCIÁRIO RF IRF - M 1 TP FIC FIF – RESP LI	D+0 (No mesmo dia da solicitação)	0	1,26%	34.004,94	11,96%	233.187,24
13.322.205/0001-35	BB PREVIDENCIÁRIO RF IDKA 2 TP FIF – RESP LIM	D+1 (No dia seguinte a solicitação)	1	1,04%	5.620,39	9,26%	58.785,98
03.543.447/0001-03	BB PREVIDENCIÁRIO RF IMA-B 5 LP FIC FIF RESP LIM	D+1 (No dia seguinte a solicitação)	1	1,01%	8.951,29	9,30%	118.297,07
35.292.588/0001-89	BB PREV RF ALOCAÇÃO ATIVA RETORNO TOTAL FIC F	D+3 (Três dias úteis após a solicitação)	3	1,22%	18.173,49	11,60%	156.948,18
46.134.096/0001-81	BB PREV RF TP VÉRTICE 2027 FIF – RESP LIM	D+0 (No mesmo dia da solicitação)	0	1,10%	34.607,80	9,73%	287.311,24
49.963.751/0001-00	BB PREV RF TÍTULOS PÚBLICOS VÉRTICE 2028 FIF – R	D+0 (No mesmo dia da solicitação)	0	1,05%	33.775,00	10,58%	322.664,56
07.111.384/0001-69	BB PREVIDENCIÁRIO RF IRF - M TP FIF – RESP LIM	D+1 (No dia seguinte a solicitação)	1	1,34%	159,79	15,66%	1.634,63
07.442.078/0001-05	BB PREVIDENCIÁRIO RF IMA - B TP FIF – RESP LIM	D+1 (No dia seguinte a solicitação)	1	1,02%	3.462,67	10,40%	63.976,30
19.196.599/0001-09	SICREDI - FIF INSTITUCIONAL RF IRF - M 1 – RESP LIM	D+1 (No dia seguinte a solicitação)	0	1,54%	12.511,23	12,46%	105.474,30