

**REGIME PRÓPRIO DE PREVIDÊNCIA SOCIAL DO MUNICÍPIO DE  
ÁGUAS DA PRATA - SP / AGUASPREV**

**RELATÓRIO MENSAL  
DE  
INVESTIMENTOS**

**AGOSTO  
2025**

**16 de setembro de 2025**

## SUMÁRIO EXECUTIVO

O Sumário Executivo apresenta as principais informações do Relatório Mensal de Investimentos de 2025 do AGUASPREV.

**Índice Inflacionário:** IPCA – Índice Nacional de Preços ao Consumidor Amplo

**Taxa de Juros (anual):** 5,06% a.a.

**Taxa de Juros (mensal):** 0,41%

**Meta Atuarial (Taxa de Juros + Índice):** 5,06% a.a. + IPCA a.a.

**Previsão da Meta Atuarial (Taxa de Juros + Índice):** 10,38%

Data Focal: 29/08/2025

### MENSAL

	JAN	FEV	MAR	ABR	MAI	JUN	JUL	AGO				
<b>RENTABILIDADE DA CARTEIRA</b>	1,85%	0,76%	0,82%	1,63%	0,82%	0,70%	0,75%	1,20%				
TAXA DE JUROS	0,41%	0,41%	0,41%	0,41%	0,41%	0,41%	0,41%	0,41%				
VARIAÇÃO IPCA	0,16%	1,31%	0,56%	0,43%	0,26%	0,24%	0,26%	-0,11%				
<b>META ATUARIAL</b>	0,57%	1,72%	0,97%	0,84%	0,67%	0,65%	0,67%	0,30%				
<b>CDI</b>	1,01%	0,99%	0,96%	1,06%	1,14%	1,10%	1,28%	1,16%				

### ACUMULADO

	JAN	FEV	MAR	ABR	MAI	JUN	JUL	AGO				
<b>RENTABILIDADE DA CARTEIRA</b>	1,85%	2,62%	3,47%	5,16%	6,01%	6,76%	7,56%	8,85%				
TAXA DE JUROS	0,41%	0,83%	1,24%	1,66%	2,08%	2,50%	2,92%	3,35%				
VARIAÇÃO IPCA	0,16%	1,47%	2,04%	2,48%	2,75%	2,99%	3,26%	3,15%				
<b>META ATUARIAL</b>	0,57%	2,30%	3,30%	4,17%	4,87%	5,55%	6,26%	6,58%				
<b>CDI</b>	1,01%	2,01%	2,99%	4,08%	5,27%	6,43%	7,79%	9,04%				

## SUMÁRIO (ÍNDICE)

<b>1 – INTRODUÇÃO .....</b>	<b>4</b>
<b>2 – MOVIMENTAÇÃO DA CARTEIRA e POLÍTICA DE INVESTIMENTOS .....</b>	<b>5</b>
2.1 - Movimentação Financeira da Carteira .....	5
2.2 - PAI - Limite de Segmento .....	6
2.3 - PAI - Limite de Benchmark .....	7
<b>3 – ENQUADRAMENTO: RESOLUÇÃO CMN 4.963/2021 .....</b>	<b>8</b>
3.1 - Enquadramento sobre Segmentos e Fundos de Investimento .....	8
3.1.1 - Disponibilidade Financeira e Total por Segmento .....	9
3.2 - Enquadramento sobre Patrimônio Líquido dos Fundos de Investimento .....	10
3.3 - Enquadramento dos Fundos de Investimento que recebem cotas .....	11
3.4 - Movimentação das Cotas Aplicadas nos Fundos de Investimento .....	12
3.5 - Enquadramento sobre os recursos de terceiros dos Gestores .....	13
<b>4 – RECURSOS DE CURTO PRAZO (RISCO DE MERCADO E LIQUIDEZ) .....</b>	<b>14</b>
<b>5 – PLANEJAMENTO FINANCEIRO .....</b>	<b>15</b>
<b>6 – DISTRIBUIÇÃO ESTATÍSTICA DA CARTEIRA .....</b>	<b>17</b>
6.1 - Distribuição por Segmento (Renda Fixa e Renda Variável) .....	16
6.2 - Distribuição por índice (Benchmark) .....	17
6.3 - Distribuição por Instituição Financeira .....	18
6.4 - Distribuição dos Recursos Disponíveis e Imobilizado .....	19
6.4.1 - Distribuição da Disponibilidade dos Recursos nos próximos 25 anos .....	20
<b>7 – RESUMO DO REGULAMENTO DOS INVESTIMENTOS .....</b>	<b>22</b>
<b>8 – RENTABILIDADE DOS INVESTIMENTOS .....</b>	<b>25</b>
<b>9 – RENTABILIDADE DA CARTEIRA DE INVESTIMENTO .....</b>	<b>32</b>
9.1 - Rentabilidade Mensal da Carteira de Investimentos .....	32
9.2 - Rentabilidade Acumulada da Carteira de Investimentos .....	33
9.3 - Rentabilidade da Carteira de Investimentos .....	35
9.4 - Meta Atuarial .....	35
9.4.1 - Projeção da Carteira para Fechamento de 2025 .....	35
<b>10 – ANÁLISE DO MERCADO .....</b>	<b>36</b>
<b>11 – ANÁLISE MACROECONÔMICA .....</b>	<b>40</b>
<b>12 – PROJEÇÃO DA META ATUARIAL E RENTABILIDADE DA CARTEIRA .....</b>	<b>43</b>
<b>13 – ANEXO I - RENTABILIDADE MENSAL DOS FUNDOS DE INVESTIMENTOS .....</b>	<b>44</b>

## 1 - INTRODUÇÃO

Atendendo a necessidade do Instituto Previdenciário quanto a Política anual de Investimentos e a Meta Atuarial, enviamos o parecer econômico referente ao mês de AGOSTO, sobre o desempenho mensal das rentabilidades das atuais aplicações financeiras do AGUASPREV.

Este Relatório contém uma análise do enquadramento de suas aplicações frente à Resolução CMN 4.963/2021, um resumo do Regulamento dos fundos de investimento, uma análise sobre o comportamento mensal das rentabilidades ao longo do ano, uma análise do retorno da carteira de investimento quanto a Meta Atuarial e uma projeção sobre o cumprimento da Meta.

O RPPS atenderá aos princípios da segurança, rentabilidade, solvência, liquidez, motivação, adequação à natureza de suas obrigações e transparência, previstos na resolução CMN e no Art. 87º § da Portaria MTP 1.467/2022, através dos Relatórios Mensais de investimentos.

***Art. 87.** Os recursos dos RPPS serão aplicados no mercado financeiro e de capitais em conformidade com regras estabelecidas pelo Conselho Monetário Nacional - CMN.*

***Parágrafo único.** A aplicação dos recursos deverá, com o objetivo de alcançar a meta atuarial, atender aos princípios da segurança, rentabilidade, solvência, liquidez, motivação, adequação à natureza de suas obrigações e transparência, previstos em resolução do CMN, e observar também os parâmetros gerais relativos à gestão de investimentos dos RPPS previstos neste Capítulo.*

## 2.1-MOVIMENTAÇÃO DA CARTEIRA DE INVESTIMENTOS 2025 - AGUASPREV

Nº	MESES	SALDO INICIAL	APORTES (Aplicação)	RESGATES	VARIÇÃO PU - TÍTULOS PÚBLICOS	RENTABILIDADE			SALDO FINAL
						Positiva (a)	Negativa (b)	Consolidado c = (a) - (b)	
1	JANEIRO	14.983.781,28	1.473.065,11	(1.750.457,25)	-	272.334,32	-	272.334,32	14.978.723,46
2	FEVEREIRO	14.978.723,46	3.224.091,30	(2.626.401,24)	-	113.652,30	-	113.652,30	15.690.065,82
3	MARÇO	15.690.065,82	875.659,97	(1.035.784,51)	-	127.232,99	-	127.232,99	15.657.174,27
4	ABRIL	15.657.174,27	528.182,17	(539.039,90)	-	255.542,93	-	255.542,93	15.901.859,47
5	MAIO	15.901.859,47	720.556,00	(661.620,76)	-	129.961,63	-	129.961,63	16.090.756,34
6	JUNHO	16.090.756,34	1.001.134,35	(1.003.631,68)	-	112.550,41	-	112.550,41	16.200.809,42
7	JULHO	16.200.809,42	840.271,98	(830.868,64)	-	129.676,96	(7.657,30)	122.019,66	16.332.232,42
8	AGOSTO	16.332.232,42	622.324,04	(601.757,64)	-	195.839,21	-	195.839,21	16.548.638,03
9	SETEMBRO	16.548.638,03	-	-	-	-	-	-	16.548.638,03
10	OUTUBRO	16.548.638,03	-	-	-	-	-	-	16.548.638,03
11	NOVEMBRO	16.548.638,03	-	-	-	-	-	-	16.548.638,03
12	DEZEMBRO	16.548.638,03	-	-	-	-	-	-	16.548.638,03
13	ANO	14.983.781,28	9.285.284,92	(9.049.561,62)	-	1.336.790,75	(7.657,30)	1.329.133,45	16.548.638,03

\*OS VALORES ACIMA NÃO CONSIDERAM DISPONIBILIDADE FINANCEIRA (CONTA CORRENTE).

## 2.2-POLÍTICA DE INVESTIMENTOS 2025 - LIMITE DE SEGMENTO - AGUASPREV

Nº	Segmentos da Resolução CMN 4.963/2021	Dispositivo Legal Resolução CMN 4.963/2021	Limites do PAI			Carteira de Investimentos		ORIENTAÇÃO EM CASO DE DESENQUADRAMENTO DA CARTEIRA JUNTO A POLÍTICA DE INVESTIMENTO
			Mínimo	Estratégia Alvo	Máximo	Atualmente (%)	Atualmente (R\$)	
<b>RENDA FIXA</b>								
1	Títulos Públicos Federal	Art. 7, I, a (100%)	0,0%	0,0%	100,0%	0,0%	-	-
2	F.I. 100% T.P.F. e/ou Operações Compromissadas	Art. 7, I, b (100%)	0,0%	75,2%	100,0%	75,3%	12.455.394,75	-
3	F.I. Índice de Renda Fixa 100% T.P.F. e/ou Operações Compromissadas	Art. 7, I, c (100%)	0,0%	0,0%	100,0%	0,0%	-	-
4	Operações Compromissadas	Art. 7, II (5%)	0,0%	0,0%	0,0%	0,0%	-	-
5	F.I. de Renda Fixa	Art. 7, III, a (60%)	0,0%	24,8%	50,0%	24,7%	4.093.243,28	-
6	F.I. de Índice de Renda Fixa	Art. 7, III, b (60%)	0,0%	0,0%	50,0%	0,0%	-	-
7	Ativos Financeiros de Renda Fixa de I.F.	Art. 7, IV (20%)	0,0%	0,0%	10,0%	0,0%	-	-
8	FIDC - Classe Sênior	Art. 7, V, a (5%)	0,0%	0,0%	0,0%	0,0%	-	-
9	F.I. Renda Fixa de 'Crédito Privado'	Art. 7, V, b (5%)	0,0%	0,0%	0,0%	0,0%	-	-
10	F.I. em 85% de Debêntures	Art. 7, V, c (5%)	0,0%	0,0%	0,0%	0,0%	-	-
11	<b>TOTAL - RENDA FIXA</b>					<b>100,0%</b>	<b>16.548.638,03</b>	
<b>RENDA VARIÁVEL</b>								
12	F.I. Ações	Art. 8, I (30%)	0,0%	0,0%	10,0%	0,0%	-	-
13	F.I. Ações em Índices de Renda Variável	Art. 8, II (30%)	0,0%	0,0%	10,0%	0,0%	-	-
14	<b>TOTAL - RENDA VARIÁVEL</b>					<b>0,0%</b>	<b>-</b>	
<b>INVESTIMENTOS ESTRUTURADOS</b>								
15	F.I. e F.I.C FI Multimercados	Art. 10, I (10%)	0,0%	0,0%	10,0%	0,0%	-	-
16	F.I. em Participações	Art. 10, II (5%)	0,0%	0,0%	0,0%	0,0%	-	-
17	F.I. Ações - Mercado de Acesso	Art. 10, III (5%)	0,0%	0,0%	0,0%	0,0%	-	-
18	<b>TOTAL - INVESTIMENTOS ESTRUTURADOS</b>					<b>0,0%</b>	<b>-</b>	
<b>FUNDOS IMOBILIÁRIOS</b>								
19	F.I. Imobiliário	Art. 11 (5%)	0,0%	0,0%	0,0%	0,0%	-	-
20	<b>TOTAL - FUNDOS IMOBILIÁRIOS</b>					<b>0,0%</b>	<b>-</b>	
<b>INVESTIMENTOS NO EXTERIOR</b>								
21	FIC e FIC FI - Renda Fixa - Dívida Externa	Art. 9º, I (10%)	0,0%	0,0%	10,0%	0,0%	-	-
22	FIC - Aberto - Investimento no Exterior	Art. 9º, II (10%)	0,0%	0,0%	10,0%	0,0%	-	-
23	Fundos de Ações - BDR Nível I	Art. 9º, III (10%)	0,0%	0,0%	10,0%	0,0%	-	-
24	<b>TOTAL - INVESTIMENTO NO EXTERIOR</b>					<b>0,0%</b>	<b>-</b>	
<b>EMPRÉSTIMO CONSIGNADO</b>								
25	Empréstimo Consignado	Art. 12 (5%)	0,0%	0,0%	5,0%	0,0%	-	-
26	<b>TOTAL - EMPRÉSTIMO CONSIGNADO</b>					<b>0,0%</b>	<b>-</b>	
27	DESENQUADRADO	-		100,0%		0,0%	-	-
28	DISPONIBILIDADE FINANCEIRA	-				0,0%	250,36	
29	<b>PATRIMÔNIO TOTAL</b>					<b>100,0%</b>	<b>16.548.888,39</b>	<b>6</b>

## 2.3-POLÍTICA DE INVESTIMENTOS 2025 - LIMITE DE BENCHMARK - AGUASPREV

Nº	ÍNDICES DE BENCHMARK	Limites do PAI		Carteira de Investimentos		ORIENTAÇÃO EM CASO DE DESENQUADRAMENTO DA CARTEIRA JUNTO A POLÍTICA DE INVESTIMENTO
		Mínimo	Máximo	Atualmente (%)	Atualmente (R\$)	
<b>RENDA FIXA</b>						
1	DI	18,5%	100,0%	27,9%	4.622.722,51	-
2	IRF - M 1	18,5%	100,0%	21,8%	3.613.411,01	-
3	IRF - M	0,0%	50,0%	0,1%	11.775,73	-
4	IRF - M 1+	0,0%	5,0%	0,0%	-	-
5	IMA - B 5	0,0%	60,0%	5,3%	883.478,66	-
6	IMA - B	0,0%	50,0%	3,2%	536.505,65	-
7	IMA - B 5+	0,0%	5,0%	0,0%	-	-
8	IMA - GERAL e IMA - GERAL ex-C	0,0%	20,0%	0,0%	-	-
9	IDKA 2, IDKA 3	0,0%	50,0%	3,3%	539.261,14	-
10	IPCA + TAXA DE JUROS	0,0%	100,0%	38,3%	6.341.483,33	-
<b>RENDA VARIÁVEL E INVESTIMENTOS NO EXTERIOR</b>						
11	MULTIMERCADO	0,0%	10,0%	0,0%	-	-
12	ÍNDICES DE RENDA VARIÁVEL	0,0%	30,0%	0,0%	-	-
13	ÍNDICES DE INVESTIMENTO NO EXTERIOR	0,0%	30,0%	0,0%	-	-
14	DISPONIBILIDADE FINANCEIRA	0,0%	0,0%	0,0%	250,36	-

Os demais índices (Benchmark) não listados acima, e que por ventura o RPPS venha aplicar, não possuem limitação de aplicação conforme PAI em vigor.

### 3.1-ENQUADRAMENTO SOBRE SEGMENTOS E FUNDOS DE INVESTIMENTOS

RENDA FIXA								
Nº	CNPJ	Fundo de Investimento	Valor Aplicado	(%) Recursos do RPPS sobre o FUNDO	Fundo Enquadrado?	Dispositivo da Resolução CMN 4.963/2021	(%) Recursos do RPPS sobre o SEGMENTO	Enquadrado?
1	07.442.078/0001-05	BB PREVIDENCIÁRIO RF IMA - B TP FIF – RESP LIM	536.505,65	3,24%	SIM	F.I. 100% T.P.F. e/ou Operações Compromissadas, Art. 7, I, b (100%)	75,26%	SIM
2	07.111.384/0001-69	BB PREVIDENCIÁRIO RF IRF - M TP FIF – RESP LIM	11.775,73	0,07%	SIM			
3	49.963.751/0001-00	BB PREV RF TÍTULOS PÚBLICOS VÉRTICE 2028 FIF – RESP LIM	3.207.814,30	19,38%	SIM			
4	46.134.096/0001-81	BB PREV RF TP VÉRTICE 2027 FIF – RESP LIM	3.133.669,03	18,94%	SIM			
5	35.292.588/0001-89	BB PREV RF ALOCAÇÃO ATIVA RETORNO TOTAL FIC FIF RESP LIM	1.474.804,98	8,91%	SIM			
6	03.543.447/0001-03	BB PREVIDENCIÁRIO RF IMA-B 5 LP FIC FIF RESP LIM	883.478,66	5,34%	SIM			
7	13.322.205/0001-35	BB PREVIDENCIARIO RF IDKA 2 TP FIF – RESP LIM	539.261,14	3,26%	SIM			
8	11.328.882/0001-35	BB PREVIDENCIÁRIO RF IRF - M 1 TP FIC FIF – RESP LIM	2.668.085,26	16,12%	SIM			
9	19.196.599/0001-09	SICREDI - FIF INSTITUCIONAL RF IRF - M 1 – RESP LIM	945.325,75	5,71%	SIM	F.I. de Renda Fixa, Art. 7, III, a (60%)	24,73%	SIM
10	42.592.315/0001-15	BB RF CP AUTOMÁTICO FIC FIF – RESP LIM	412.068,35	2,49%	SIM			
11	13.077.418/0001-49	BB PREVIDENCIÁRIO RF REF DI LP PERFIL FIC FIF – RESP LIM	2.561.463,82	15,48%	SIM			
12	13.077.415/0001-05	BB PREVIDENCIÁRIO FLUXO RF SIMPLES FIC FI – RESP LIM	174.385,36	1,05%	SIM			
<b>(1) TOTAL DA CARTEIRA DE INVESTIMENTOS - RENDA FIXA</b>			<b>16.548.638,03</b>	<b>100,00%</b>				

\* PL - Patrimônio Líquido.

Referência: AGOSTO

### 3.1.1-DISPONIBILIDADE FINANCEIRA E TOTAL POR SEGMENTO

Nº DISPONIBILIDADE FINANCEIRA (Conta Corrente)		
13	Banco Cooperativo Sicredi S.A.	250,36 0,002%
<b>(2) TOTAL DISPONIBILIDADE FINANCEIRA (Conta Corrente)</b>		<b>250,36 0,002%</b>

TOTAL DA CARTEIRA DE INVESTIMENTOS DO RPPS		
(1)	TOTAL DA CARTEIRA DE INVESTIMENTOS - RENDA FIXA	16.548.638,03 100,00%
(2)	TOTAL DISPONIBILIDADE FINANCEIRA (Conta Corrente)	250,36 0,002%
<b>PATRIMÔNIO LÍQUIDO TOTAL ( 1 + 2 )</b>		<b>16.548.888,39 100,00%</b>

\* PL - Patrimônio Líquido.

Referência: AGOSTO

### 3.2-ENQUADRAMENTO SOBRE O PATRIMÔNIO LÍQUIDO DOS FUNDOS

Dispositivo da Resolução CMN 4.963/2021	Nº	CNPJ	Fundo de Investimento	Valor Aplicado	Patrimônio Líquido do Fundo de Investimento	(%) Recursos do RPPS sobre o PL* do FUNDO	Enquadrado?
Art. 19, § 3º - Não se aplica o disposto neste artigo aos fundos de investimento que apliquem seus recursos exclusivamente em títulos definidos na alínea "a" do inciso I do art. 7º ou em compromissadas lastreadas nesses títulos.	1	11.328.882/0001-35	BB PREVIDENCIÁRIO RF IRF - M 1 TP FIC FIF – RESP LIM	2.668.085,26	9.555.718.767,07	0,028%	SIM
	2	13.322.205/0001-35	BB PREVIDENCIARIO RF IDKA 2 TP FIF – RESP LIM	539.261,14	4.196.626.971,88	0,013%	SIM
	3	03.543.447/0001-03	BB PREVIDENCIÁRIO RF IMA-B 5 LP FIC FIF RESP LIM	883.478,66	3.898.669.266,44	0,023%	SIM
	4	35.292.588/0001-89	BB PREV RF ALOCAÇÃO ATIVA RETORNO TOTAL FIC FIF RESP	1.474.804,98	4.696.118.345,55	0,031%	SIM
	5	46.134.096/0001-81	BB PREV RF TP VÉRTICE 2027 FIF – RESP LIM	3.133.669,03	1.309.137.366,19	0,239%	SIM
	6	49.963.751/0001-00	BB PREV RF TÍTULOS PÚBLICOS VÉRTICE 2028 FIF – RESP LIM	3.207.814,30	913.028.236,98	0,351%	SIM
	7	07.111.384/0001-69	BB PREVIDENCIÁRIO RF IRF - M TP FIF – RESP LIM	11.775,73	2.549.348.018,62	0,0005%	SIM
	8	07.442.078/0001-05	BB PREVIDENCIÁRIO RF IMA - B TP FIF – RESP LIM	536.505,65	2.368.943.671,83	0,023%	SIM
Art. 19 - As aplicações deverão representar até 15% do patrimônio líquido do fundo.	9	13.077.415/0001-05	BB PREVIDENCIÁRIO FLUXO RF SIMPLES FIC FI – RESP LIM	174.385,36	4.490.304.469,29	0,004%	SIM
	10	13.077.418/0001-49	BB PREVIDENCIÁRIO RF REF DI LP PERFIL FIC FIF – RESP LIM	2.561.463,82	23.604.990.012,88	0,011%	SIM
	11	42.592.315/0001-15	BB RF CP AUTOMÁTICO FIC FIF – RESP LIM	412.068,35	173.166.160.710,62	0,0002%	SIM
	12	19.196.599/0001-09	SICREDI - FIF INSTITUCIONAL RF IRF - M 1 – RESP LIM	945.325,75	1.028.024.885,10	0,092%	SIM
<b>TOTAL DA CARTEIRA DE INVESTIMENTO</b>				<b>16.548.638,03</b>			
<b>TOTAL DOS TÍTULOS PÚBLICOS</b>				<b>-</b>			
<b>TOTAL DISPONIBILIDADE FINANCEIRA (Conta Corrente)</b>				<b>250,36</b>			
<b>PATRIMÔNIO LÍQUIDO</b>				<b>16.548.888,39</b>			

\* PL - Patrimônio Líquido.

Referência: AGOSTO

### 3.3-ENQUADRAMENTO DOS FUNDOS DE INVESTIMENTOS QUE RECEBEM COTAS DE FI

FIC - Fundo de Investimento em Cotas		Distribuição das cotas do FIC	Valor Aplicado no Fundo (R\$)	(% Recursos do RPPS sobre o FUNDO	Patrimônio Líquido do FI	(% Recursos do RPPS sobre o PL* do FUNDO	ENQUADRADO?	Dispositivo da Resolução CMN 4.963/2021	(% Recursos do RPPS sobre o SEGMENTO
	FI - Fundo de Investimento								
BB PREVIDENCIÁRIO RF IRF - M 1 TP FIC FIF – RESP LIM		100,00%	2.668.085,26	16,12%	9.555.718.767,07	0,028%	SIM	F.I. 100% T.P.F. e/ou Operações Compromissadas, Art. 7, I, b (100%)	75,3%
	BB IRF-M 1 FIF RF RESP LIM	100,00%	2.668.100,31	16,12%	9.555.772.676,51	0,03%	SIM		
BB PREVIDENCIÁRIO RF IMA-B 5 LP FIC FIF RESP LIM		100,00%	883.478,66	5,34%	3.898.669.266,44	0,023%	SIM		
	BB TOP RF IMA-B 5 LP FIF RESP LIM	100,00%	883.490,24	16,12%	4.509.536.561,74	0,02%	SIM		
BB PREV RF ALOCAÇÃO ATIVA RETORNO TOTAL FIC FIF RESP LIM		99,99%	1.474.804,98	8,91%	4.696.118.345,55	0,031%	SIM		
	BB TOP RF JUROS BRASIL FIF LP RESP LIM	99,99%	1.474.708,85	16,12%	4.695.812.256,45	0,03%	SIM		
BB PREVIDENCIÁRIO FLUXO RF SIMPLES FIC FI – RESP LIM		100,01%	174.385,36	1,05%	4.490.304.469,29	0,004%	SIM	F.I. de Renda Fixa, Art. 7, III, a (60%)	24,7%
	BB TOP RF SIMPLES FIF RESP LIM	100,01%	174.395,51	1,05%	82.476.486.168,37	0,00%	SIM		
BB PREVIDENCIÁRIO RF REF DI LP PERFIL FIC FIF – RESP LIM		100,00%	2.561.463,82	15,48%	23.604.990.012,88	0,011%	SIM		
	BB TOP DI RF REF DI LP FIC FIF RESP LIM	100,00%	2.561.485,93	1,05%	36.336.184.629,03	0,01%	SIM		
BB RF CP AUTOMÁTICO FIC FIF – RESP LIM		99,99%	412.068,35	2,49%	173.166.160.710,62	0,0002%	SIM		
	BB TOP RF CP AUTOMÁTICO II FIF RESP LIM	99,99%	412.041,62	1,05%	173.154.926.826,37	0,0002%	SIM		

### 3.4-MOVIMENTAÇÃO DAS COTAS APLICADAS NOS FUNDOS DE INVESTIMENTO

Nº	Agência	Conta	Fundo de Investimento	CNPJ	Valor da Cota		Quantidade de Cotas			
					Inicial *	Final **	Inicial *	Aplicação	Resgate	Final **
1	6955-8	6142-5	BB RF CP AUTOMÁTICO FIC FIF – RESP LIM	42.592.315/0001-15	1,398381242	1,411051987	311568,9039	0	20517,5833	291051,3206
2	6955-8	5359-7	BB PREVIDENCIÁRIO FLUXO RF SIMPLES FIC FI – RESP LIM	13.077.415/0001-05	3,198631936	3,233125872	28657,21091	0	0	28657,21091
3	6955-8	130098-9	BB PREVIDENCIÁRIO RF IMA-B 5 LP FIC FIF RESP LIM	03.543.447/0001-03	29,68850936	30,03568092	29414,30435	0	0	29414,30435
4	6955-8	130098-9	BB PREVIDENCIÁRIO RF IRF - M TP FIF – RESP LIM	07.111.384/0001-69	8,534354451	8,67575122	1357,315315	0	0	1357,315315
5	6955-8	130098-9	BB PREVIDENCIÁRIO RF IMA - B TP FIF – RESP LIM	07.442.078/0001-05	8,302508932	8,371691771	64085,69076	0	0	64085,69076
6	6955-8	130098-9	BB PREVIDENCIÁRIO RF IDKA 2 TP FIF – RESP LIM	13.322.205/0001-35	4,162009773	4,211566844	128042,8781	0	0	128042,8781
7	6955-8	130098-9	BB PREVIDENCIÁRIO FLUXO RF SIMPLES FIC FI – RESP LIM	13.077.415/0001-05	3,198632056	3,233126024	51000,93292	119674,3165	145395,3857	25279,86366
8	6955-8	130098-9	BB PREVIDENCIÁRIO RF REF DI LP PERFIL FIC FIF – RESP LIM	13.077.418/0001-49	3,665024651	3,707057379	368956,5416	0	0	368956,5416
9	6955-8	130098-9	BB PREV RF TP VÉRTICE 2027 FIF – RESP LIM	46.134.096/0001-81	1,275876117	1,289553552	2430041,796	0	0	2430041,796
10	6955-8	130098-9	BB PREV RF TÍTULOS PÚBLICOS VÉRTICE 2028 FIF – RESP LIM	49.963.751/0001-00	1,157128076	1,17369515	2816208,6	0	83118,75158	2733089,848
11	6955-8	130098-9	BB PREV RF ALOCAÇÃO ATIVA RETORNO TOTAL FIC FIF RESP LIM	35.292.588/0001-89	1,571452799	1,588140331	928636,4379	0	0	928636,4379
12	6955-8	130098-9	BB PREVIDENCIÁRIO RF IRF - M 1 TP FIC FIF – RESP LIM	11.328.882/0001-35	4,158751708	4,209239991	633863,896	0	0	633863,896
13	6955-8	9039-5	BB RF CP AUTOMÁTICO FIC FIF – RESP LIM	42.592.315/0001-15	1,398381243	1,411051988	986,719471	4426,947709	4435,808099	977,859081
14	6955-8	9039-5	BB PREVIDENCIÁRIO RF REF DI LP PERFIL FIC FIF – RESP LIM	13.077.418/0001-49	3,665024661	3,707057388	259212,4577	62800,56366	0	322013,0214
15	0718	715053	SICREDI - FIF INSTITUCIONAL RF IRF - M 1 – RESP LIM	19.196.599/0001-09	2,852790602	2,888209604	327305,1058	0	0	327305,1058

### 3.5-ENQUADRAMENTO SOBRE OS RECURSOS DE TERCEIROS DOS GESTORES

Nº	Gestor de Recursos	Recursos do RPPS aplicado no Gestor	Total de Recursos de Terceiros geridos pelo GESTOR	(%) Recursos do RPPS sobre o PL* do GESTOR	Enquadrado?
1	BB Gestão de Recursos DTVM S.A.	15.603.312,28	1.766.384.823.181,96	0,0009%	SIM
2	Confederação Interestadual das Cooperativas Ligadas ao Sicredi	945.325,75	137.847.990.247,08	0,0007%	SIM
<b>TOTAL DA CARTEIRA DE INVESTIMENTO</b>		<b>16.548.638,03</b>	<i>Resolução CMN 4.963/2021 - Art. 20 O total das aplicações dos recursos do regime próprio de previdência social em fundos de investimento e carteiras administradas não pode exceder a 5% (cinco por cento) do volume total de recursos de terceiros gerido por um mesmo gestor ou por gestoras ligadas ao seu respectivo grupo econômico, assim definido pela Comissão de Valores Mobiliários em regulamentação específica.</i>		
<b>TOTAL TÍTULOS PÚBLICOS</b>		-			
<b>TOTAL DISPONIBILIDADE FINANCEIRA (Conta Corrente)</b>		<b>250,36</b>			
<b>PATRIMÔNIO LÍQUIDO</b>		<b>16.548.888,39</b>			

\* PL - Patrimônio Líquido.

Referência: AGOSTO

## 4-RECURSOS DE CURTO PRAZO (RISCO DE MERCADO E LIQUIDEZ)

### RECURSOS DE CURTO PRAZO (RISCO DE MERCADO E LIQUIDEZ) - PAI/2025

SEPARAÇÃO DOS RECURSOS	VALOR (em R\$)	Percentual sobre Patrimônio Líquido *
RECURSOS DE CURTO PRAZO (RISCO DE MERCADO E LIQUIDEZ) Estabelecidos no PAI/2025	6.303.000,00	46,4%

\*POSICÃO DA CARTEIRA (R\$) EM 31/10/2024.

### ATUALIZAÇÃO DOS VALORES DOS FUNDOS PARA RECURSOS DE CURTO PRAZO

SEPARAÇÃO DOS RECURSOS	VALOR APLICADO (em R\$)	Percentual sobre Patrimônio Líquido *
Valor aplicado nos Fundos de Investimentos para Recursos de Curto Prazo	2.394.801,81	96,3%

Referência: AGOSTO

NECESSIDADE ATUAL DAS OBRIGAÇÕES PREVIDENCIÁRIAS ATÉ O FIM DO ANO	VALOR (em R\$)	% dos Recursos em Fundos para Recursos de Curto Prazo
	2.424.230,77	14,6%

Referência: AGOSTO

A Política de Investimento determina que parte dos recursos acumulados sejam separados por **RECURSOS DE CURTO PRAZO (RISCO DE MERCADO E LIQUIDEZ)**. Essa separação tem o intuito de amenizar os efeitos da volatilidade do mercado, sobre os recursos utilizados no curto prazo, em casos de interrupção no Fluxo de caixa (repasso e outras receitas).

## 5-PLANEJAMENTO FINANCEIRO

### PLANEJAMENTO FINANCEIRO (ORGANIZAÇÃO DOS RECURSOS)

Nº	FINALIDADE	AGÊNCIA	CONTA	Fundo de Investimento	Valor Aplicado (R\$)	(%) Recursos do RPPS sobre o FUNDO	(R\$) Total dos Recursos do RPPS	(%) Total dos Recursos do RPPS	
1	PLANO DE BENEFÍCIO	RECURSOS A LONGO PRAZO	6955-8	130098-9	BB PREVIDENCIÁRIO RF IMA-B 5 LP FIC FIF RESP LIM	883.478,66	5,34%	13.650.495,31	82,49%
2			6955-8	130098-9	BB PREVIDENCIÁRIO RF IRF - M TP FIF – RESP LIM	11.775,73	0,07%		
3			6955-8	130098-9	BB PREVIDENCIÁRIO RF IMA - B TP FIF – RESP LIM	536.505,65	3,24%		
4			6955-8	130098-9	BB PREVIDENCIARIO RF IDKA 2 TP FIF – RESP LIM	539.261,14	3,26%		
5			6955-8	130098-9	BB PREV RF TP VÉRTICE 2027 FIF – RESP LIM	3.133.669,03	18,94%		
6			6955-8	130098-9	BB PREV RF TÍTULOS PÚBLICOS VÉRTICE 2028 FIF – RESP LIM	3.207.814,30	19,38%		
7			6955-8	130098-9	BB PREV RF ALOCAÇÃO ATIVA RETORNO TOTAL FIC FIF RESP LIM	1.474.804,98	8,91%		
8			6955-8	130098-9	BB PREVIDENCIÁRIO RF IRF - M 1 TP FIC FIF – RESP LIM	2.668.085,26	16,12%		
9			6955-8	9039-5	BB RF CP AUTOMÁTICO FIC FIF – RESP LIM	1.379,81	0,008337907%		
10			6955-8	9039-5	BB PREVIDENCIÁRIO RF REF DI LP PERFIL FIC FIF – RESP LIM	1.193.720,75	7,21%		
11	PLANO DE BENEFÍCIO	RECURSOS DE CURTO PRAZO	6955-8	130098-9	BB PREVIDENCIÁRIO FLUXO RF SIMPLES FIC FI – RESP LIM	81.732,99	0,49%	2.394.801,81	14,47%
12			6955-8	130098-9	BB PREVIDENCIÁRIO RF REF DI LP PERFIL FIC FIF – RESP LIM	1.367.743,07	8,26%		
13			0718	715053	SICREDI - FIF INSTITUCIONAL RF IRF - M 1 – RESP LIM	945.325,75	5,71%		
14	RESERVA ADMINISTRATIVA	UTILIZADO / CONSTITUÍDO PRÓXIMOS 12 MESES	6955-8	6142-5	BB RF CP AUTOMÁTICO FIC FIF – RESP LIM	410.688,54	2,48%	503.340,91	3,04%
15			6955-8	5359-7	BB PREVIDENCIÁRIO FLUXO RF SIMPLES FIC FI – RESP LIM	92.652,37	0,56%		
<b>TOTAL DA CARTEIRA DE INVESTIMENTOS</b>					<b>16.548.638,03</b>	<b>100,00%</b>	<b>16.548.638,03</b>	<b>100,00%</b>	

## 6. - DISTRIBUIÇÃO ESTATÍSTICA DA CARTEIRA

### 6.1-DISTRIBUIÇÃO POR SEGMENTO (RENDA FIXA e RENDA VARIÁVEL)

SEGMENTO	VALOR APLICADO (em R\$)	Percentual sobre Patrimônio Líquido RPPS
RENDA FIXA	16.548.638,03	100,00%
RENDA VARIÁVEL	-	0,00%
INVESTIMENTO ESTRUTURADO	-	0,00%
IMOBILIÁRIO	-	0,00%
INVESTIMENTO NO EXTERIOR	-	0,00%
<b>TOTAL</b>	<b>16.548.638,03</b>	<b>100,0%</b>

### DISTRIBUIÇÃO DA CARTEIRA / SEGMENTO

■ RENDA FIXA

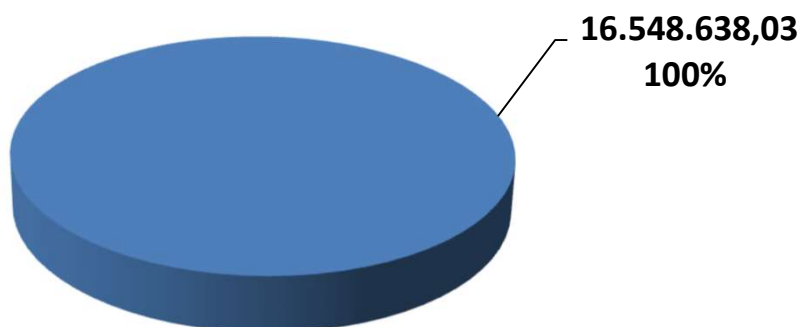

*\*OS VALORES ACIMA NÃO CONSIDERAM DISPONIBILIDADE FINANCEIRA (CONTA CORRENTE).*

## 6.2-DISTRIBUIÇÃO POR ÍNDICE (Benchmark)

ÍNDICE (BENCHMARK)	VALOR APLICADO (em R\$)	(%) sobre PL RPPS	ÍNDICES AGRUPADOS	VALOR TOTAL (R\$)	(%) TOTAL sobre PL RPPS
Títulos Públicos Pré-Fixado (NTN-F)	-	0,00%	PRÉ-FIXADO	-	0,00%
Títulos Públicos Indexados a Inflação	-	0,00%	INDEXADO À INFLAÇÃO	-	0,00%
DI	4.622.722,51	27,93%	RENDA FIXA - CURTO PRAZO	8.236.133,52	49,77%
IRF - M 1	3.613.411,01	21,83%			
IDKA 2	539.261,14	3,26%	RENDA FIXA - MÉDIO PRAZO	1.422.739,80	8,60%
IDKA 5	-	0,00%			
IMA - B 5	883.478,66	5,34%			
IPCA	-	0,00%	FUNDOS ATRELADOS AO IPCA + TAXAS DE JUROS	6.341.483,33	38,32%
IPCA + 5,00% a.a.	6.341.483,33	38,32%			
IPCA + 6,00% a.a.	-	0,00%			
IMA - GERAL / IMA-GERAL EX - C	-	0,00%	RENDA FIXA - LONGO PRAZO	548.281,38	3,31%
IRF - M	11.775,73	0,07%			
IMA - B	536.505,65	3,24%			
IRF - M 1+	-	0,00%	RENDA FIXA - LONGUÍ. PRAZO	-	0,00%
IMA - B 5+	-	0,00%			
MULTIMERCADO	-	0,00%	MULTIMERCADO	-	0,00%
IBOVESPA	-	0,00%	AÇÕES - ÍNDICE BRASIL	-	0,00%
IBR - X	-	0,00%			
STANDARD & POOR'S 500 (BR)	-	0,00%			
PETROBRÁS	-	0,00%	AÇÕES - BRASIL SETOR	-	0,00%
EXPORTAÇÃO	-	0,00%			
SMALL CAPS	-	0,00%			
ENERGIA	-	0,00%			
IMOBILIÁRIO - IMOB	-	0,00%	SETOR IMOBILIÁRIO	-	0,00%
IMOBILIÁRIO - IFIX	-	0,00%			
BDR - NÍVEL I	-	0,00%	AÇÕES - EXTERIOR	-	0,00%
S&P 500 (BOLSA EUA)	-	0,00%			
MSCI WORLD	-	0,00%			
<b>TOTAL</b>	<b>16.548.638,03</b>	<b>100,00%</b>		<b>16.548.638,03</b>	<b>100,00%</b>

### DISTRIBUIÇÃO DA CARTEIRA / POR ÍNDICE

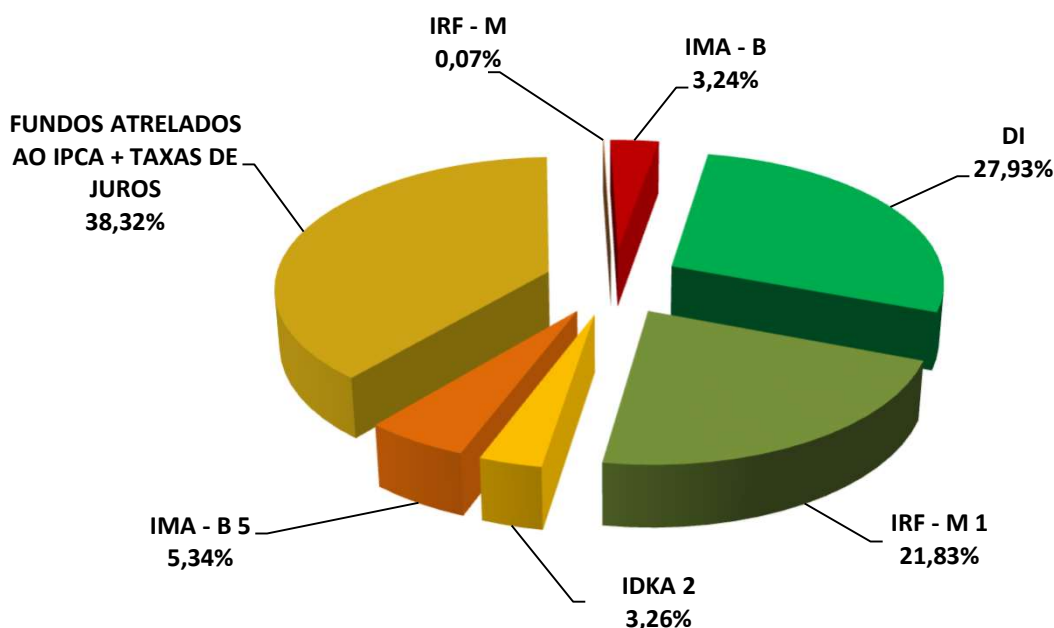

\*OS VALORES ACIMA NÃO CONSIDERAM DISPONIBILIDADE FINANCEIRA (CONTA CORRENTE).

### 6.3-DISTRIBUIÇÃO POR INSTITUIÇÃO

SEGMENTO	VALOR APLICADO (em R\$)	Percentual sobre Patrimônio Líquido RPPS
BB Gestão de Recursos DTVM S.A.	15.603.312,28	94,29%
Sicredi	945.325,75	5,71%
DISPONIBILIDADE FINANCEIRA	250,36	0,002%
<b>TOTAL</b>	<b>16.548.888,39</b>	<b>100,00%</b>

#### DISTRIBUIÇÃO DA CARTEIRA / POR INSTITUIÇÃO FINANCEIRA

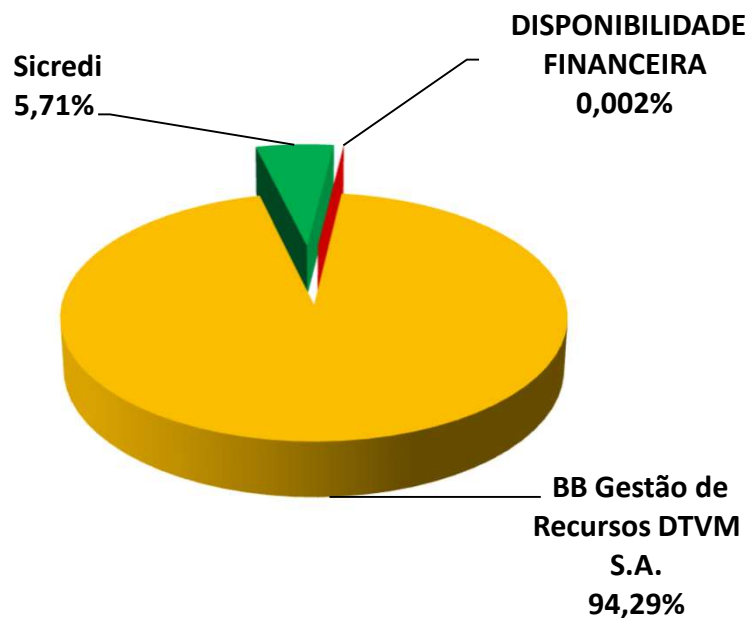

## 6.4-DISTRIBUIÇÃO DOS RECURSOS DISPONÍVEIS POR LIQUIDEZ

SEGMENTO	VALOR APLICADO (em R\$)	Percentual sobre Patrimônio Líquido RPPS
RECURSOS DISPONÍVEIS PARA RESGATE NO ANO	10.207.405,06	61,68%
RECURSOS COM DATA DE CARÊNCIA E/OU VENCIMENTO	6.341.483,33	38,32%
<b>TOTAL</b>	<b>16.548.888,39</b>	<b>100,00%</b>

### DISTRIBUIÇÃO DA CARTEIRA /POR LIQUIDEZ

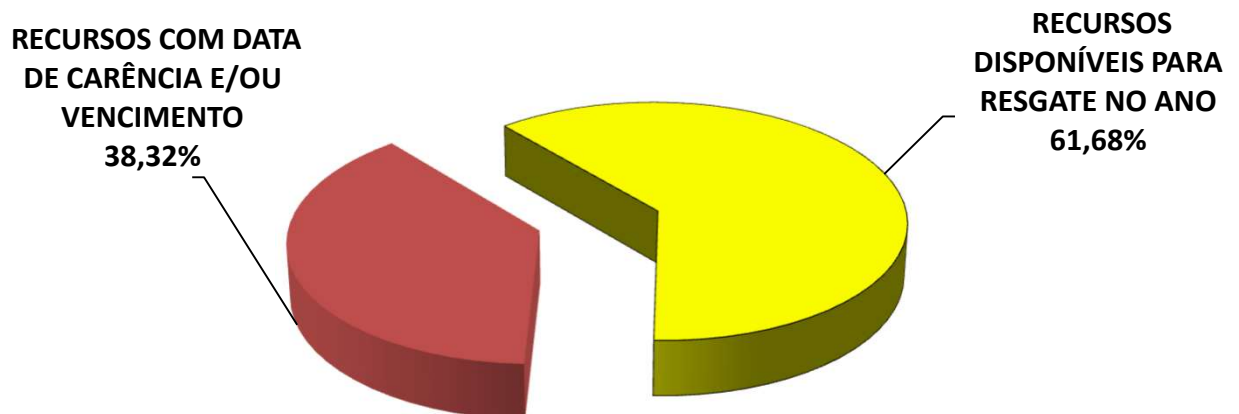

## 6.4-DISTRIBUIÇÃO DOS RECURSOS DISPONÍVEIS POR LIQUIDEZ

### 6.4.1-DISTRIBUIÇÃO DA DISPONIBILIDADE DOS RECURSOS NOS PRÓXIMOS 25 ANOS

DISTRIBUIÇÃO DA DISPONIBILIDADE DOS RECURSOS (LIQUIDEZ x CARÊNCIA E/OU VENCIMENTO)

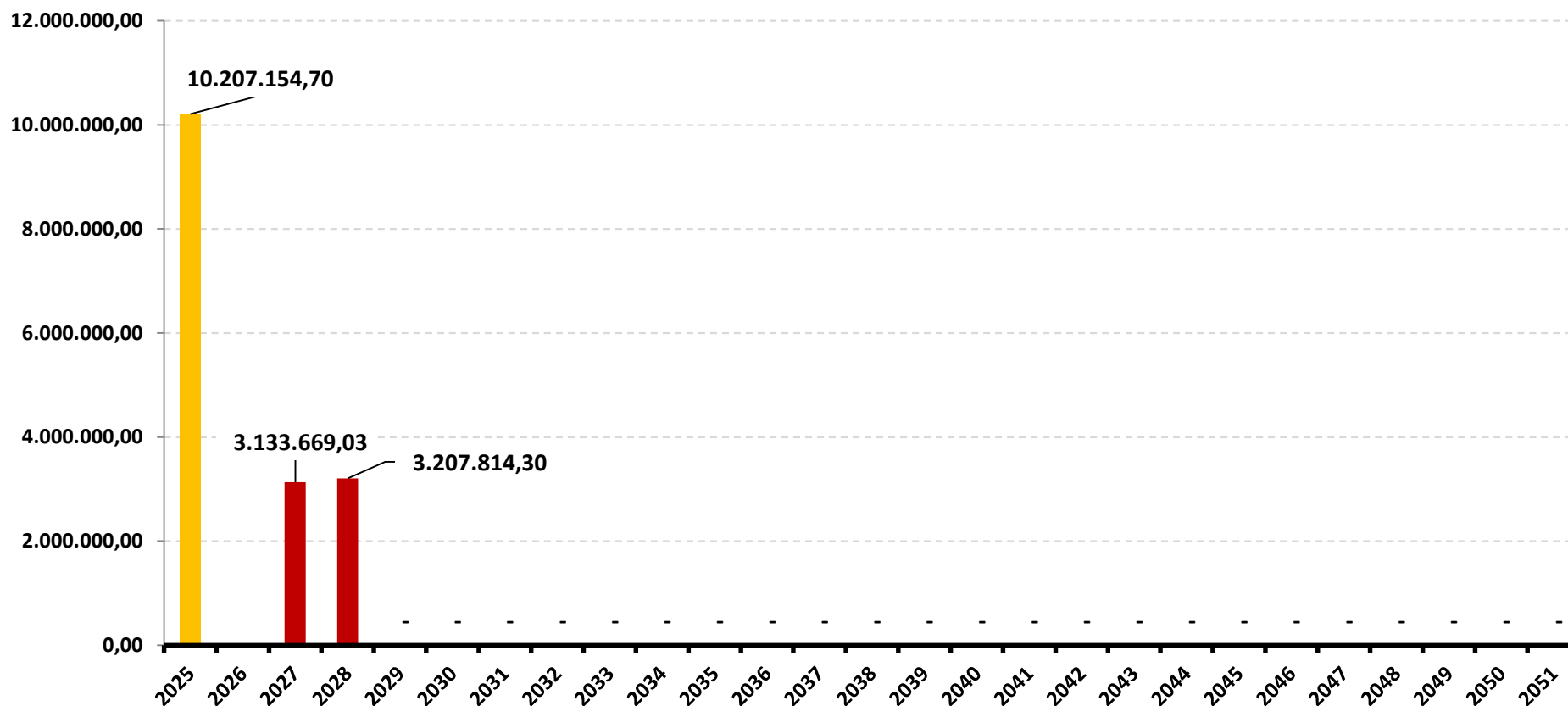

\*OS VALORES ACIMA NÃO CONSIDERAM DISPONIBILIDADE FINANCEIRA (CONTA CORRENTE).

### DISTRIBUIÇÃO DA DISPONIBILIDADE DOS RECURSOS (LIQUIDEZ x CARÊNCIA E/OU VENCIMENTO)

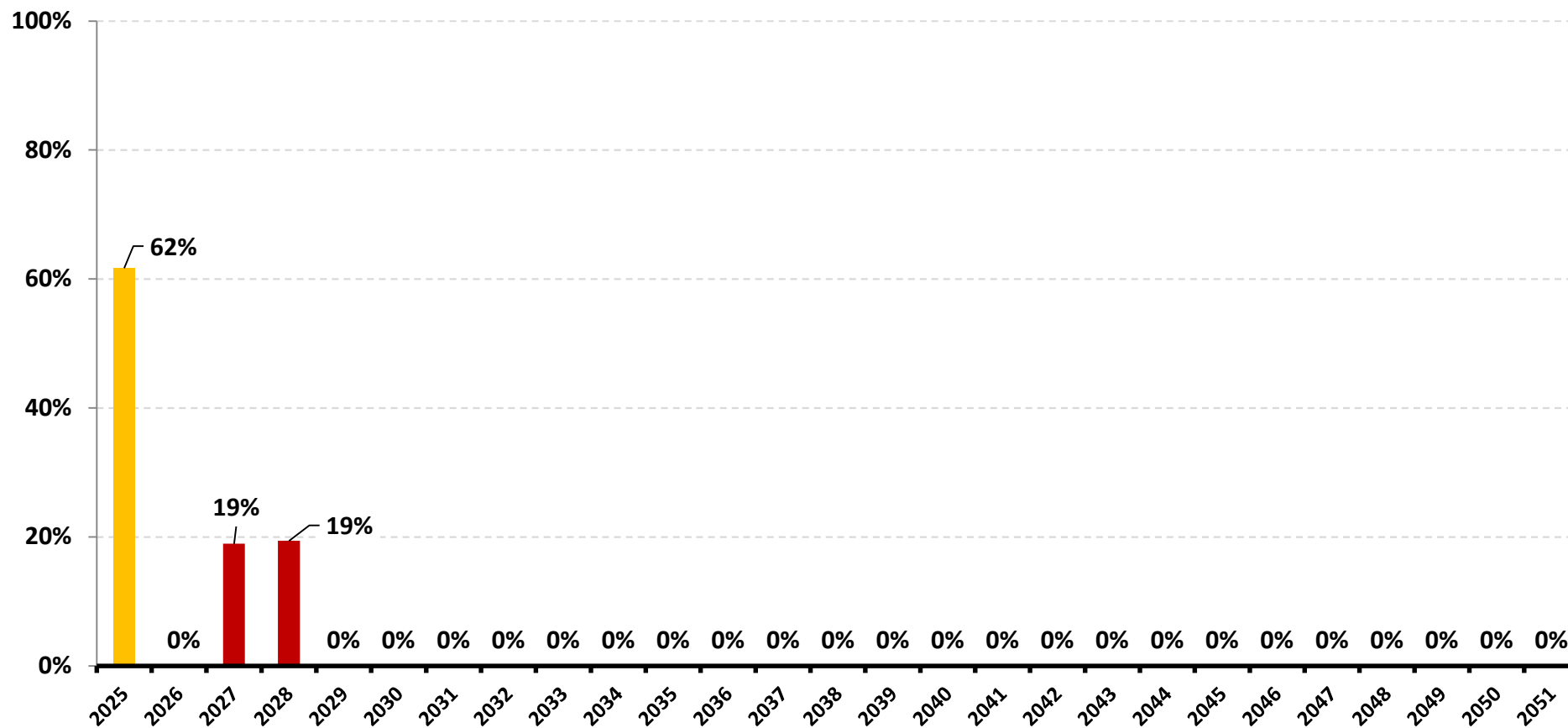

\*OS VALORES ACIMA NÃO CONSIDERAM DISPONIBILIDADE FINANCEIRA (CONTA CORRENTE).

## 7-RESUMO DO REGULAMENTO DOS INVESTIMENTOS

1

INFORMAÇÕES	BB PREVIDENCIÁRIO FLUXO RF SIMPLES FIC FI – RESP LIM	BB PREVIDENCIÁRIO RF REF DI LP PERFIL FIC FIF – RESP LIM	BB RF CP AUTOMÁTICO FIC FIF – RESP LIM	BB PREVIDENCIÁRIO RF IRF - M 1 TP FIC FIF – RESP LIM
CNPJ	13.077.415/0001-05	13.077.418/0001-49	42.592.315/0001-15	11.328.882/0001-35
SEGMENTO	Renda Fixa	Renda Fixa	Renda Fixa	Renda Fixa
CLASSIFICAÇÃO	Renda Fixa Simples	Renda Fixa Duração Baixa Grau de Invest.	Renda Fixa Duração Baixa Soberano	Renda Fixa Indexados
ÍNDICE	CDI	CDI	CDI	IRF - M 1
PÚBLICO ALVO	Investidor em Geral	Investidor em Geral	Investidor em Geral	Investidor em Geral
DATA DE INÍCIO	20/04/2011	20/04/2011	21/09/2021	02/12/2009
TAXA DE ADMINISTRAÇÃO	1,00% a.a.	0,20% a 0,30% a.a.	1,75% a.a.	0,10% a 0,30% a.a.
TAXA DE PERFORMANCE	Não Possui	Não Possui	Não Possui	Não Possui
APLICAÇÃO INICIAL	1000	1000	0,01	1000
APLICAÇÕES ADICIONAIS	0,01	0,01	0,01	0,01
RESGATE MÍNIMO	0,01	0,01	0,01	0,01
SALDO MÍNIMO	0,01	0,01	0,01	0,01
CARÊNCIA	Não possui	Não possui	Não possui	Não possui
PRAZO PARA CONVERSÃO DAS COTAS NA APLICAÇÃO (em dias)	0	0	0	0
CRÉDITO DO RESGATE	D+0 (No mesmo dia da solicitação)	D+0 (No mesmo dia da solicitação)	D+0 (No mesmo dia da solicitação)	D+0 (No mesmo dia da solicitação)
RISCO DE MERCADO *	<b>1 - Muito Baixo</b>	<b>2 - Baixo</b>	<b>1 - Muito Baixo</b>	<b>2 - Baixo</b>
PATRIMÔNIO LÍQUIDO **	4.490.304.469,29	23.604.990.012,88	173.166.160.710,62	9.555.718.767,07
NÚMERO DE COTISTAS **	1.083	1.356	10.292	1.126
VALOR DA COTA **	3,23312602500	3,70705738200	1,41105198700	4,20923999500
DATA DO REGULAMENTO VIGENTE	19/05/2025	09/05/2025	14/05/2025	08/05/2025
ENQUADRAMENTO LEGAL	F.I. de Renda Fixa, Art. 7, III, a (60% e 20% por Fundo)	F.I. de Renda Fixa, Art. 7, III, a (60% e 20% por Fundo)	F.I. de Renda Fixa, Art. 7, III, a (60% e 20% por Fundo)	F.I. 100% T.P.F. e/ou Operações Compromissadas, Art. 7, I, b (100%)

\* Definição da Instituição financeira. Quanto mais próximo do 5, maior o risco de mercado.

\*\* Informações posicionadas no último dia útil do mês.

## Continuação.....

2

INFORMAÇÕES	BB PREVIDENCIARIO RF IDKA 2 TP FIF – RESP LIM	BB PREVIDENCIÁRIO RF IMA-B 5 LP FIC FIF RESP LIM	BB PREV RF ALOCAÇÃO ATIVA RETORNO TOTAL FIC FIF RESP LIM	BB PREV RF TP VÉRTICE 2027 FIF – RESP LIM
CNPJ	13.322.205/0001-35	03.543.447/0001-03	35.292.588/0001-89	46.134.096/0001-81
SEGMENTO	Renda Fixa	Renda Fixa	Renda Fixa	Renda Fixa
CLASSIFICAÇÃO	Renda Fixa Indexados	Renda Fixa Indexados	Renda Fixa Duração Livre Soberano	Renda Fixa Duração Livre Soberano
ÍNDICE	IDKA 2	IMA - B 5	CDI	IPCA + 5,00% a.a.
PÚBLICO ALVO	Investidor em Geral	Investidor em Geral	Investidor em Geral	Investidor em Geral
DATA DE INÍCIO	20/04/2011	01/04/2005	03/03/2020	10/06/2022
TAXA DE ADMINISTRAÇÃO	0,20% a.a.	0,20% a.a.	0,30% a.a.	0,20% a.a.
TAXA DE PERFORMANCE	Não Possui	Não Possui	Não Possui	Não Possui
APLICAÇÃO INICIAL	10000	1000	10000	100000
APLICAÇÕES ADICIONAIS	0,01	0,01	1000	10000
RESGATE MÍNIMO	0,01	0,01	1000	100000
SALDO MÍNIMO	0,01	0,01	1000	100000
CARÊNCIA	Não possui	Não possui	Não possui	Até o dia 15/05/2027
PRAZO PARA CONVERSÃO DAS COTAS NA APLICAÇÃO (em dias)	1	1	3	0
CRÉDITO DO RESGATE	D+1 (No dia seguinte a solicitação)	D+1 (No dia seguinte a solicitação)	D+3 (Três dias úteis após a solicitação)	D+0 (No mesmo dia da solicitação)
RISCO DE MERCADO *	<b>3 - Médio</b>	<b>3 - Médio</b>	<b>3 - Médio</b>	<b>3 - Médio</b>
PATRIMÔNIO LÍQUIDO **	4.196.626.971,88	3.898.669.266,44	4.696.118.345,55	1.309.137.366,19
NÚMERO DE COTISTAS **	672	626	499	222
VALOR DA COTA **	4,21156686100	30,03568085000	1,58814033500	1,28955355400
DATA DO REGULAMENTO VIGENTE	07/05/2025	02/05/2025	06/05/2025	02/05/2025
ENQUADRAMENTO LEGAL	F.I. 100% T.P.F. e/ou Operações Compromissadas, Art. 7, I, b (100%)	F.I. 100% T.P.F. e/ou Operações Compromissadas, Art. 7, I, b (100%)	F.I. 100% T.P.F. e/ou Operações Compromissadas, Art. 7, I, b (100%)	F.I. 100% T.P.F. e/ou Operações Compromissadas, Art. 7, I, b (100%)

\* Definição da Instituição financeira. Quanto mais próximo do 5, maior o risco de mercado.

\*\* Informações posicionadas no último dia útil do mês.

## Continuação.....

3

INFORMAÇÕES	BB PREV RF TÍTULOS PÚBLICOS VÉRTICE 2028 FIF – RESP LIM	BB PREVIDENCIÁRIO RF IRF - M TP FIF – RESP LIM	BB PREVIDENCIÁRIO RF IMA - B TP FIF – RESP LIM	SICREDI - FIF INSTITUCIONAL RF IRF - M 1 – RESP LIM
CNPJ	49.963.751/0001-00	07.111.384/0001-69	07.442.078/0001-05	19.196.599/0001-09
SEGMENTO	Renda Fixa	Renda Fixa	Renda Fixa	Renda Fixa
CLASSIFICAÇÃO	Renda Fixa Duração Livre Soberano	Renda Fixa Indexados	Renda Fixa Indexados	Renda Fixa Indexados
ÍNDICE	IPCA + 5,00% a.a.	IRF - M	IMA - B	IRF - M 1
PÚBLICO ALVO	Investidor em Geral	Investidor em Geral	Investidor em Geral	Investidor em Geral
DATA DE INÍCIO	16/03/2023	08/12/2004	23/06/2005	27/02/2014
TAXA DE ADMINISTRAÇÃO	0,15% a.a.	0,20% a.a.	0,20% a.a.	0,18% a.a.
TAXA DE PERFORMANCE	Não possui	Não Possui	Não Possui	Não possui
APLICAÇÃO INICIAL	100000	10000	10000	50000
APLICAÇÕES ADICIONAIS	10000	0,01	0,01	1000
RESGATE MÍNIMO	100000	0,01	0,01	1000
SALDO MÍNIMO	100000	0,01	0,01	1000
CARÊNCIA	Até o dia 15/08/2028	Não possui	Não possui	Não possui
PRAZO PARA CONVERSÃO DAS COTAS NA APLICAÇÃO (em dias)	0	1	1	0
CRÉDITO DO RESGATE	D+0 (No mesmo dia da solicitação)	D+1 (No dia seguinte a solicitação)	D+1 (No dia seguinte a solicitação)	D+1 (No dia seguinte a solicitação)
RISCO DE MERCADO *	<b>3 - Médio</b>	<b>3 - Médio</b>	<b>4 - Alto</b>	<b>2 - Baixo</b>
PATRIMÔNIO LÍQUIDO **	913.028.236,98	2.549.348.018,62	2.368.943.671,83	1.028.024.885,10
NÚMERO DE COTISTAS **	138	458	410	381
VALOR DA COTA **	1,17369515200	8,67575387700	8,37169184600	2,88820960000
DATA DO REGULAMENTO VIGENTE	02/05/2025	05/05/2025	05/05/2025	25/04/2025
ENQUADRAMENTO LEGAL	F.I. 100% T.P.F. e/ou Operações Compromissadas, Art. 7, I, b (100%)	F.I. 100% T.P.F. e/ou Operações Compromissadas, Art. 7, I, b (100%)	F.I. 100% T.P.F. e/ou Operações Compromissadas, Art. 7, I, b (100%)	F.I. de Renda Fixa, Art. 7, III, a (60% e 20% por Fundo)

\* Definição da Instituição financeira. Quanto mais próximo do 5, maior o risco de mercado.

\*\* Informações posicionadas no último dia útil do mês.

## 8-RENTABILIDADE DOS INVESTIMENTOS

### RENTABILIDADE DOS INVESTIMENTOS - 2025 - Fundos atrelados ao CDI

Fundos de Investimento	RETORNO MENSAL									RETORNO ACUMULADO		
	JAN	FEV	MAR	ABR	MAI	JUN	JUL	AGO	(R\$)	(%)	(R\$)	
BB PREVIDENCIÁRIO FLUXO RF SIMPLES FIC FI – RE	0,95%	0,90%	0,88%	0,96%	1,06%	1,02%	1,19%	1,08%		4.573,93	<b>8,33%</b>	<b>42.789,73</b>
BB PREVIDENCIÁRIO RF REF DI LP PERFIL FIC FIF – R	1,10%	1,00%	0,98%	1,04%	1,15%	1,10%	1,29%	1,15%		27.371,63	<b>9,15%</b>	<b>155.583,30</b>
BB RF CP AUTOMÁTICO FIC FIF – RESP LIM	0,74%	0,74%	0,73%	0,81%	0,88%	0,85%	0,99%	0,91%		3.942,59	<b>6,83%</b>	<b>41.592,55</b>
BB PREV RF ALOCAÇÃO ATIVA RETORNO TOTAL FIC	1,21%	0,95%	1,01%	1,08%	1,15%	0,93%	1,26%	1,06%		15.496,65	<b>9,00%</b>	<b>121.723,68</b>
<b>CDI</b>	<b>1,01%</b>	<b>0,99%</b>	<b>0,96%</b>	<b>1,06%</b>	<b>1,14%</b>	<b>1,10%</b>	<b>1,28%</b>	<b>1,16%</b>		-	<b>9,04%</b>	-

Rentabilidade Mensal

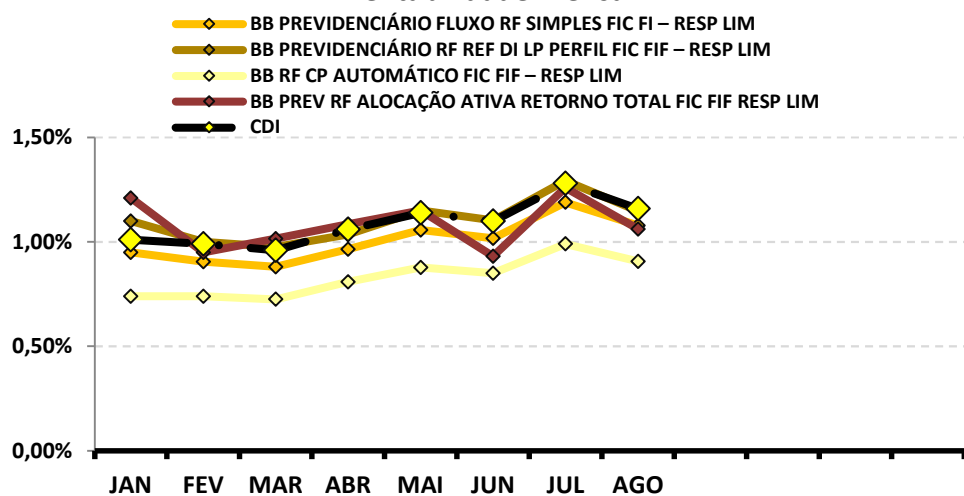

Rentabilidade Acumulada

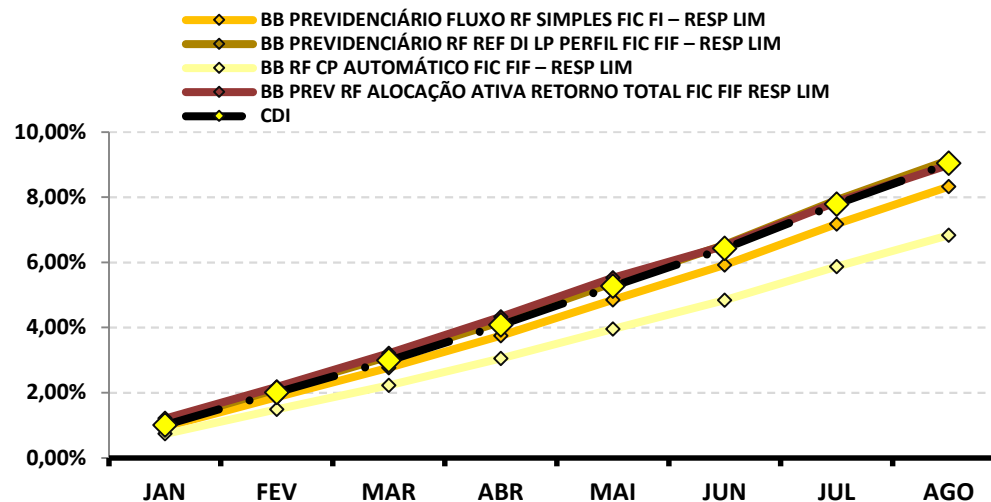

Continuação....

**RENTABILIDADE DOS INVESTIMENTOS - 2025 - Fundos atrelados ao IRF - M 1**

Fundos de Investimento	RETORNO MENSAL									RETORNO ACUMULADO	
	JAN	FEV	MAR	ABR	MAI	JUN	JUL	AGO	(R\$)	(%)	(R\$)
BB PREVIDENCIÁRIO RF IRF - M 1 TP FIC FIF – RESP	1,26%	0,99%	0,97%	1,22%	1,05%	1,03%	1,19%	1,21%	32.002,70	<b>9,30%</b>	<b>168.085,26</b>
SICREDI - FIF INSTITUCIONAL RF IRF - M 1 – RESP LI	1,31%	1,01%	0,94%	1,24%	1,08%	1,05%	1,22%	1,24%	11.592,82	<b>9,46%</b>	<b>81.807,69</b>
<b>IRF - M 1</b>	<b>1,28%</b>	<b>1,01%</b>	<b>1,01%</b>	<b>1,23%</b>	<b>1,09%</b>	<b>1,06%</b>	<b>1,21%</b>	<b>1,24%</b>	-	<b>9,51%</b>	-

**Rentabilidade Mensal**

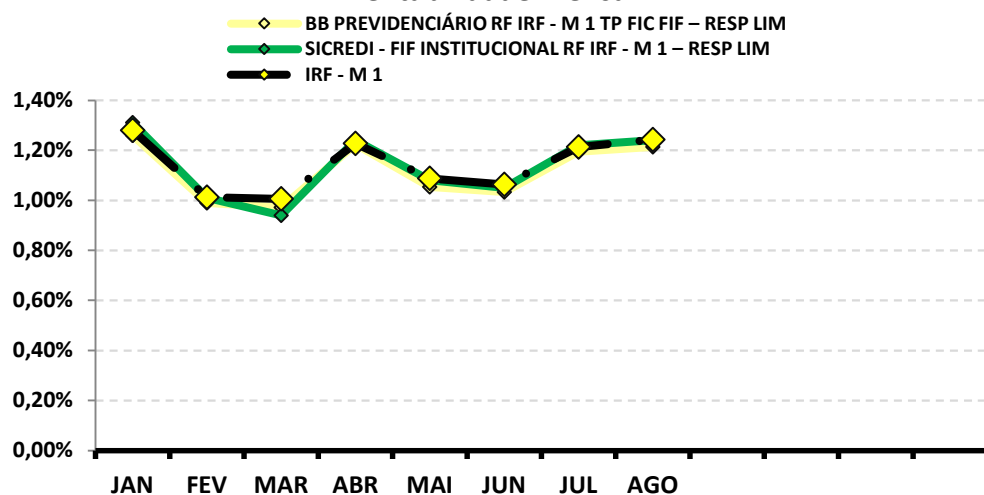

**Rentabilidade Acumulada**

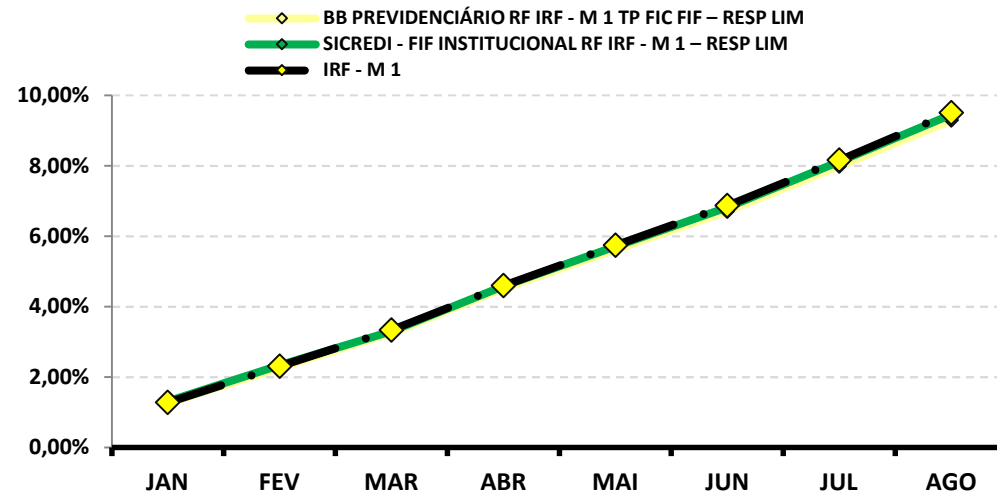

Continuação....

**RENTABILIDADE DOS INVESTIMENTOS - 2025 - Fundos atrelados ao IMA - B 5**

Fundos de Investimento	RETORNO MENSAL									RETORNO ACUMULADO			
	JAN	FEV	MAR	ABR	MAI	JUN	JUL	AGO	(R\$)	(%)	(R\$)		
BB PREVIDENCIÁRIO RF IMA-B 5 LP FIC FIF RESP LIM	1,86%	0,64%	0,52%	1,74%	0,64%	0,43%	0,28%	1,17%			10.211,81	<b>7,51%</b>	<b>103.650,09</b>
<b>IMA - B 5</b>	<b>1,88%</b>	<b>0,65%</b>	<b>0,55%</b>	<b>1,76%</b>	<b>0,62%</b>	<b>0,45%</b>	<b>0,29%</b>	<b>1,18%</b>			-	<b>7,61%</b>	-

**Rentabilidade Mensal**

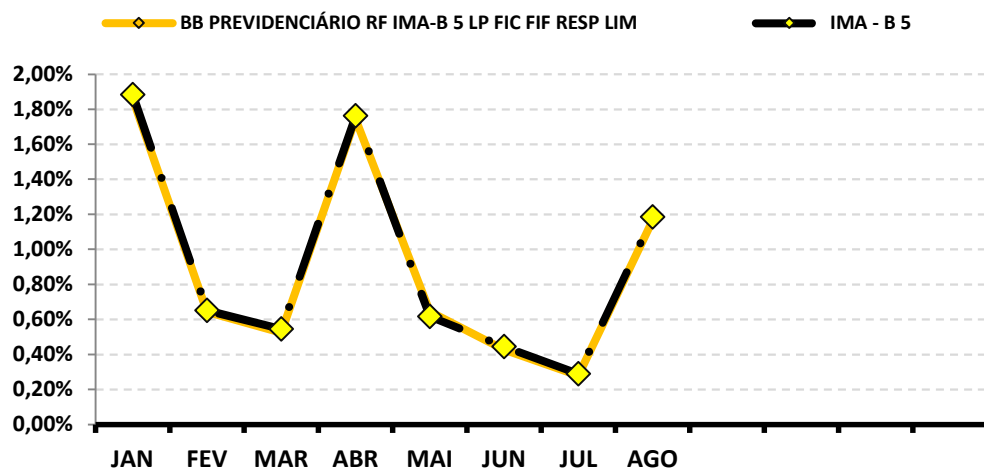

**Rentabilidade Acumulada**

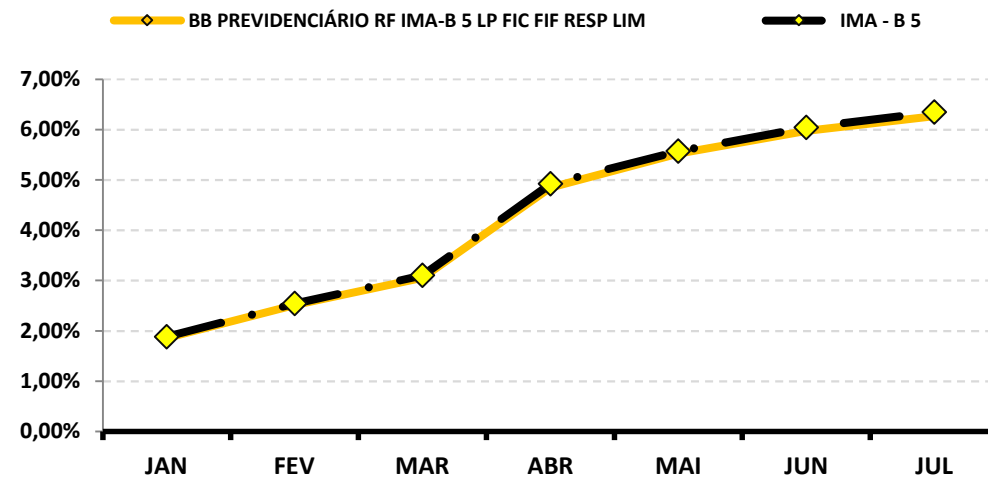

Continuação....

**RENTABILIDADE DOS INVESTIMENTOS - 2025 - Fundos atrelados ao IDKA 2**

Fundos de Investimento	RETORNO MENSAL									RETORNO ACUMULADO		
	JAN	FEV	MAR	ABR	MAI	JUN	JUL	AGO	(R\$)	(%)	(R\$)	
BB PREVIDENCIARIO RF IDKA 2 TP FIF – RESP LIM	1,92%	0,60%	0,36%	1,73%	0,53%	0,30%	0,59%	1,19%		6.345,43	<b>7,44%</b>	<b>49.636,31</b>
<b>IDKA 2</b>	<b>2,06%</b>	<b>0,61%</b>	<b>0,41%</b>	<b>1,90%</b>	<b>0,53%</b>	<b>0,25%</b>	<b>0,59%</b>	<b>1,38%</b>		-	<b>7,98%</b>	-

**Rentabilidade Mensal**

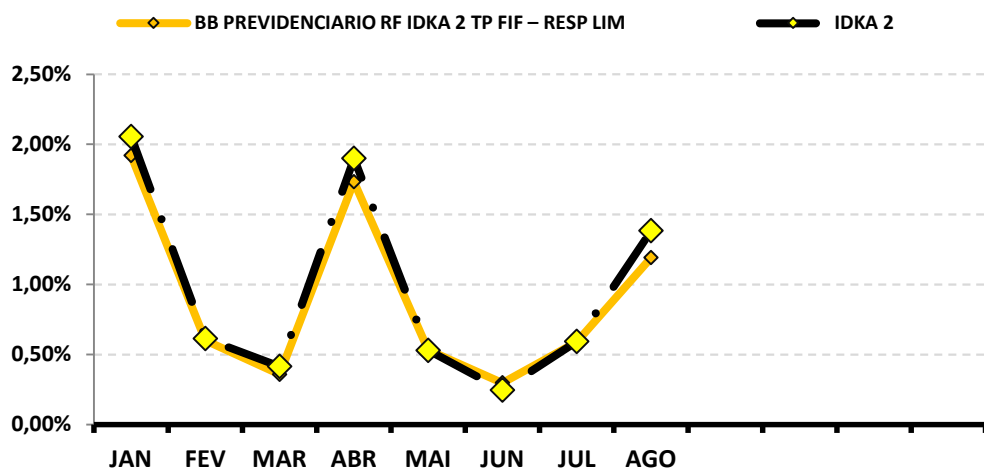

**Rentabilidade Acumulada**

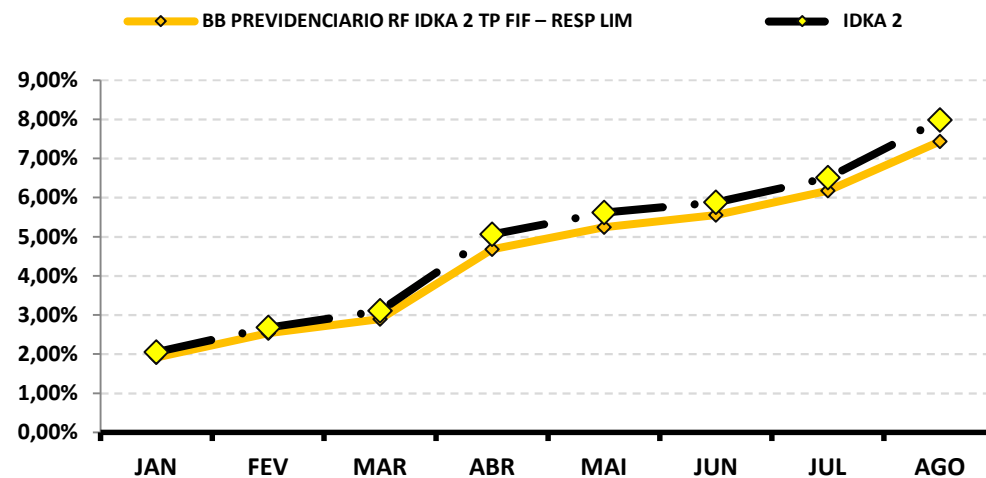

Continuação....

**RENTABILIDADE DOS INVESTIMENTOS - 2025 - Fundos atrelados ao IPCA + 5,00% a.a.**

Fundos de Investimento	RETORNO MENSAL									RETORNO ACUMULADO	
	JAN	FEV	MAR	ABR	MAI	JUN	JUL	AGO	(R\$)	(%)	(R\$)
BB PREV RF TP VÉRTICE 2027 FIF – RESP LIM	2,23%	0,61%	0,45%	1,71%	0,43%	0,14%	0,90%	1,07%	33.236,74	<b>7,77%</b>	<b>230.526,73</b>
BB PREV RF TÍTULOS PÚBLICOS VÉRTICE 2028 FIF –	2,56%	0,58%	0,73%	2,55%	0,41%	0,46%	-0,06%	1,43%	46.439,36	<b>8,95%</b>	<b>274.707,02</b>
<b>IPCA + 5,00% a.a.</b>	<b>0,57%</b>	<b>1,72%</b>	<b>0,97%</b>	<b>0,84%</b>	<b>0,67%</b>	<b>0,65%</b>	<b>0,67%</b>	<b>0,30%</b>	-	<b>6,54%</b>	-

**Rentabilidade Mensal**

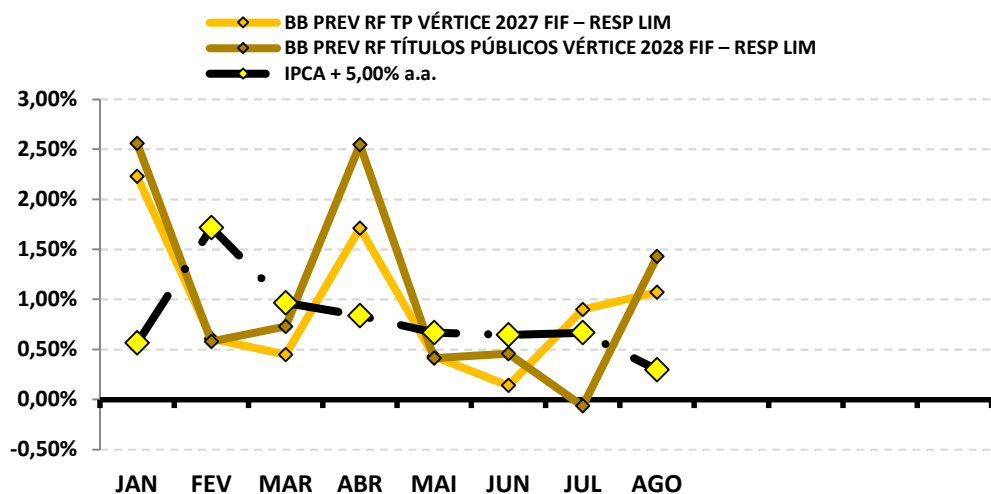

**Rentabilidade Acumulada**

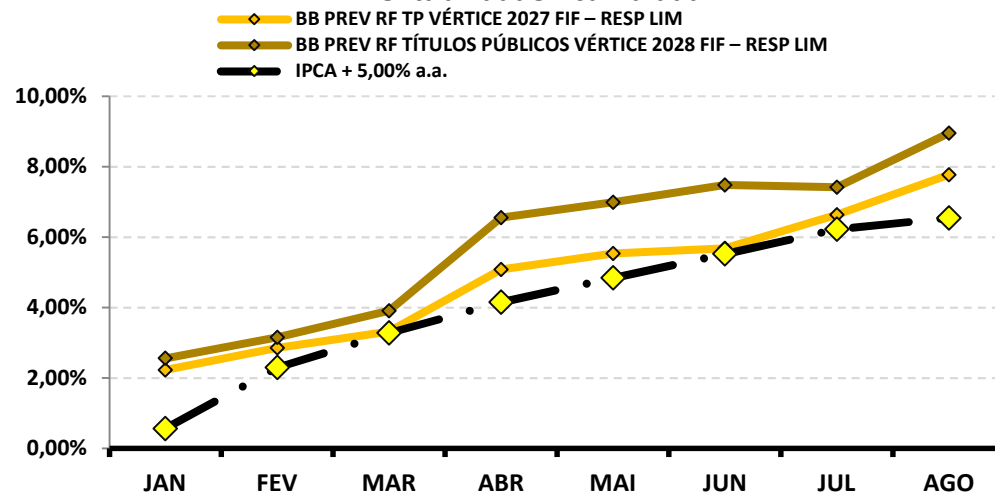

Continuação....

**RENTABILIDADE DOS INVESTIMENTOS - 2025 - Fundos atrelados ao IMA - B**

Fundos de Investimento	RETORNO MENSAL									RETORNO ACUMULADO		
	JAN	FEV	MAR	ABR	MAI	JUN	JUL	AGO	(R\$)	(%)	(R\$)	
BB PREVIDENCIÁRIO RF IMA - B TP FIF – RESP LIM	1,03%	0,49%	1,83%	2,07%	1,71%	1,25%	-0,78%	0,83%		4.433,63	<b>8,72%</b>	<b>57.699,14</b>
<b>IMA - B</b>	<b>1,07%</b>	<b>0,50%</b>	<b>1,84%</b>	<b>2,09%</b>	<b>1,70%</b>	<b>1,30%</b>	<b>-0,79%</b>	<b>0,84%</b>		-	<b>8,84%</b>	-

**Rentabilidade Mensal**

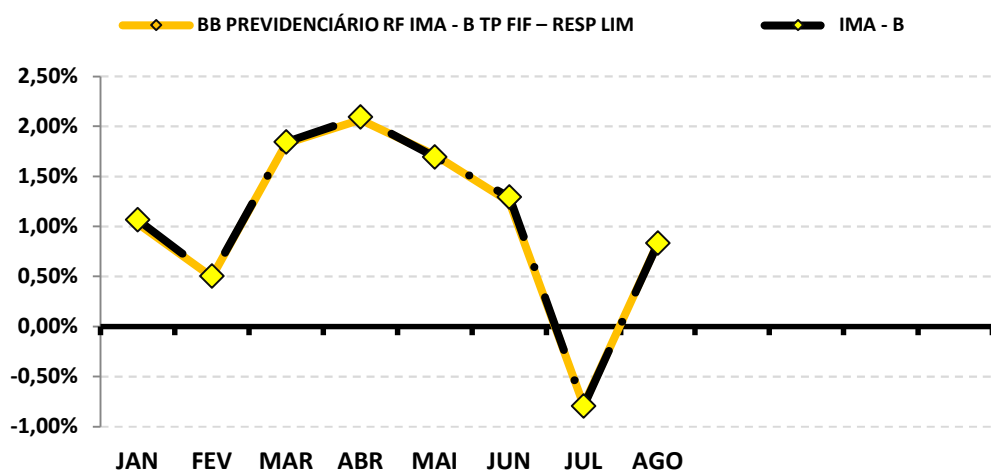

**Rentabilidade Acumulada**

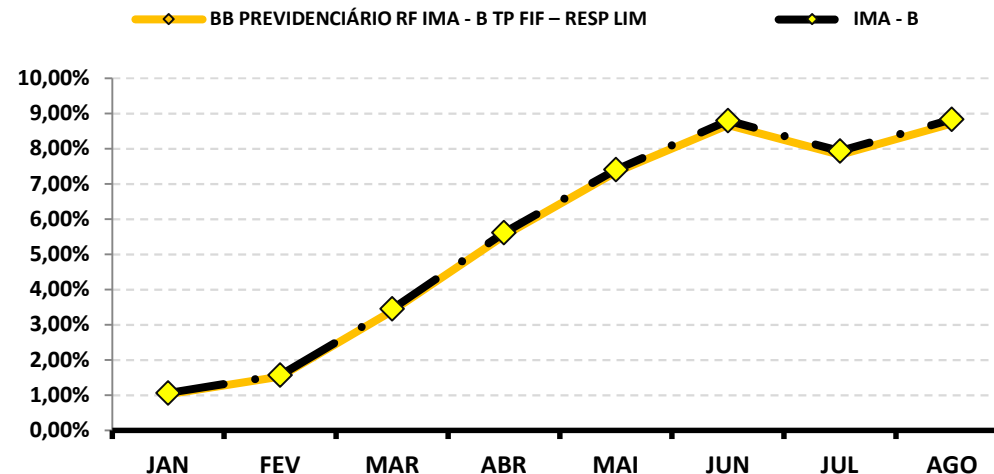

Continuação....

**RENTABILIDADE DOS INVESTIMENTOS - 2025 - Fundos atrelados ao IRF - M**

Fundos de Investimento	RETORNO MENSAL									RETORNO ACUMULADO		
	JAN	FEV	MAR	ABR	MAI	JUN	JUL	AGO	(R\$)	(%)	(R\$)	
BB PREVIDENCIÁRIO RF IRF - M TP FIF – RESP LIM	2,54%	0,60%	1,36%	2,97%	0,97%	1,77%	0,26%	1,66%		191,92	<b>12,76%</b>	<b>1.331,95</b>
<b>IRF - M</b>	<b>2,58%</b>	<b>0,61%</b>	<b>1,39%</b>	<b>2,99%</b>	<b>1,00%</b>	<b>1,78%</b>	<b>0,29%</b>	<b>1,66%</b>		-	<b>12,94%</b>	-

**Rentabilidade Mensal**

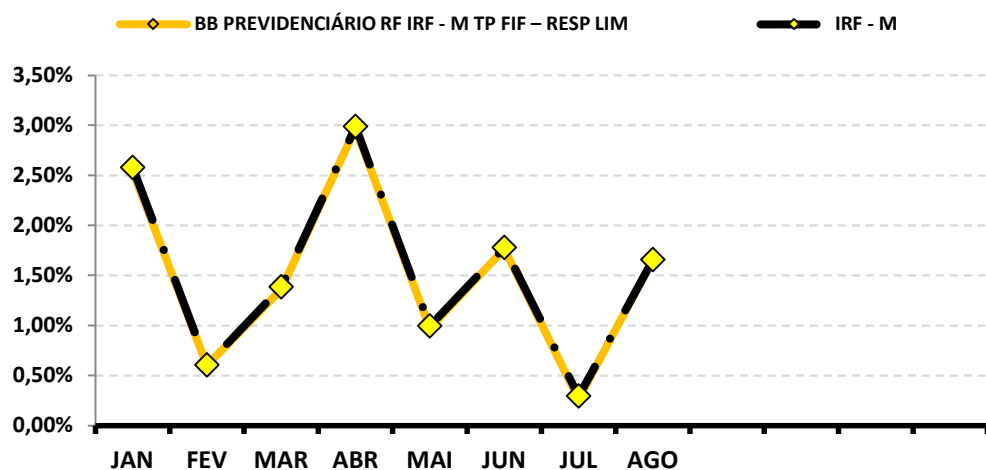

**Rentabilidade Acumulada**

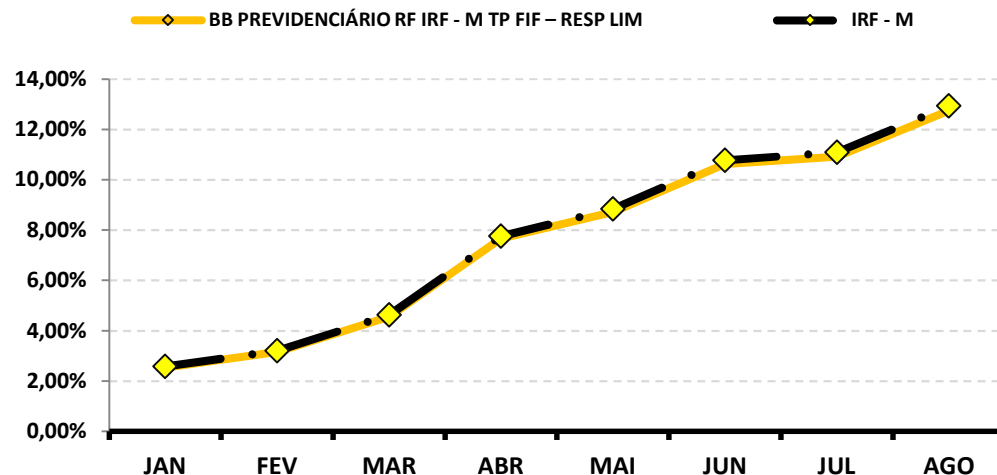

## 9-RENTABILIDADE DA CARTEIRA DE INVESTIMENTOS

### 9.1-RENTABILIDADE MENSAL DA CARTEIRA DE INVESTIMENTOS 2025 - AGUASPREV

	JAN	FEV	MAR	ABR	MAI	JUN	JUL	AGO				
<b>RENTABILIDADE MENSAL DA CARTEIRA</b>	<b>1,85%</b>	<b>0,76%</b>	<b>0,82%</b>	<b>1,63%</b>	<b>0,82%</b>	<b>0,70%</b>	<b>0,75%</b>	<b>1,20%</b>				
<b>CDI</b>	<b>1,01%</b>	<b>0,99%</b>	<b>0,96%</b>	<b>1,06%</b>	<b>1,14%</b>	<b>1,10%</b>	<b>1,28%</b>	<b>1,16%</b>				
<b>IBOVESPA</b>	<b>4,86%</b>	<b>-2,64%</b>	<b>6,08%</b>	<b>3,69%</b>	<b>1,45%</b>	<b>1,33%</b>	<b>-4,17%</b>	<b>6,28%</b>				
<b>META ATUARIAL</b>	<b>0,57%</b>	<b>1,72%</b>	<b>0,97%</b>	<b>0,84%</b>	<b>0,67%</b>	<b>0,65%</b>	<b>0,67%</b>	<b>0,30%</b>				

**A RENTABILIDADE DA CARTEIRA DA AGUASPREV NO MÊS DE AGOSTO FOI DE:**

<b>R\$</b>	<b>195.839,21</b>
------------	-------------------

**A META ATUARIAL NO MÊS DE AGOSTO FOI DE:**

<b>R\$</b>	<b>49.354,77</b>
------------	------------------

## 9.2-RENTABILIDADE ACUMULADA DA CARTEIRA DE INVESTIMENTOS 2025 - AGUASPREV

	JAN	FEV	MAR	ABR	MAI	JUN	JUL	AGO				
<b>RENTABILIDADE ACUMULADA DA CARTEIRA</b>	<b>1,85%</b>	<b>2,62%</b>	<b>3,47%</b>	<b>5,16%</b>	<b>6,01%</b>	<b>6,76%</b>	<b>7,56%</b>	<b>8,85%</b>				
<b>CDI</b>	<b>1,01%</b>	<b>2,01%</b>	<b>2,99%</b>	<b>4,08%</b>	<b>5,27%</b>	<b>6,43%</b>	<b>7,79%</b>	<b>9,04%</b>				
<b>IBOVESPA</b>	<b>4,86%</b>	<b>2,09%</b>	<b>8,30%</b>	<b>12,30%</b>	<b>13,92%</b>	<b>15,44%</b>	<b>10,62%</b>	<b>17,57%</b>				
<b>META ATUARIAL</b>	<b>0,57%</b>	<b>2,30%</b>	<b>3,30%</b>	<b>4,17%</b>	<b>4,87%</b>	<b>5,55%</b>	<b>6,26%</b>	<b>6,58%</b>				

**RENTABILIDADE ACUMULADA DA AGUASPREV: R\$ 1.329.133,45**

**META ATUARIAL ACUMULADA: R\$ 998.188,85**

**GANHO SOBRE A META ATUARIAL R\$ 330.944,60**

## GRÁFICO DA RENTABILIDADE DA CARTEIRA X META ATUARIAL

### RENTABILIDADE DA CARTEIRA (Acumulada) 2025

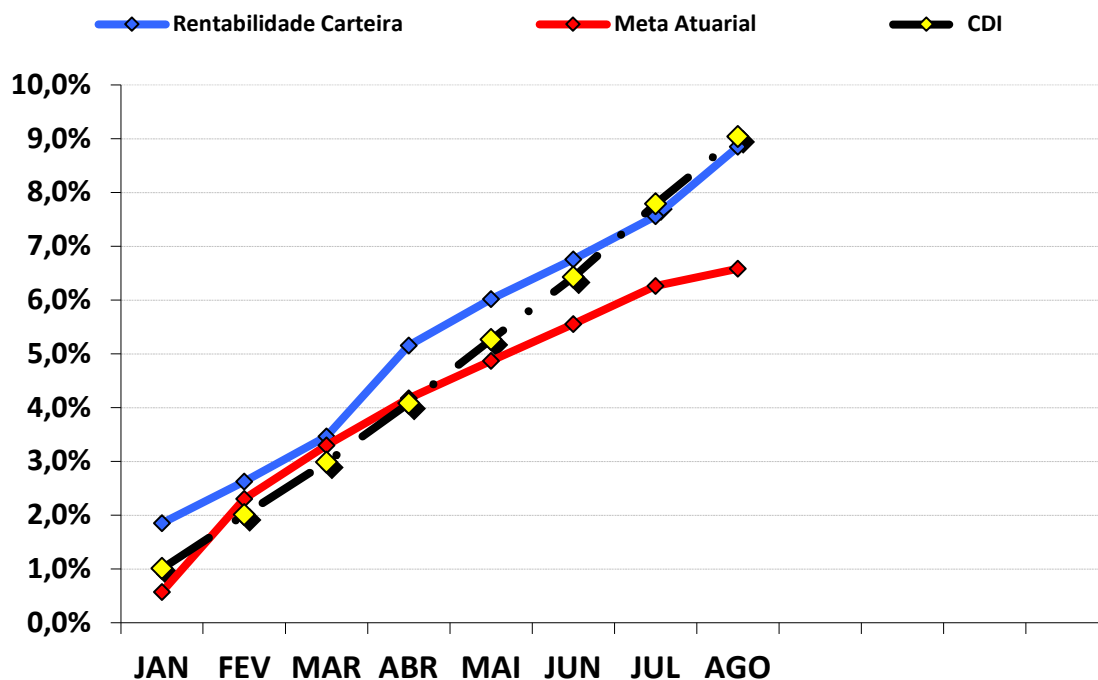

### RENTABILIDADE e ÍNDICES ACUMULADOS

	Rentabilidade Carteira	Meta Atuarial	CDI
JAN	1,85%	0,57%	1,01%
FEV	2,62%	2,30%	2,01%
MAR	3,47%	3,30%	2,99%
ABR	5,16%	4,17%	4,08%
MAI	6,01%	4,87%	5,27%
JUN	6,76%	5,55%	6,43%
JUL	7,56%	6,26%	7,79%
AGO	8,85%	6,58%	9,04%

### 9.3.-RENTABILIDADE DA CARTEIRA

A Carteira de Investimentos da AGUASPREV, apresenta-se com uma rentabilidade acumulada de 8,85% a.a., enquanto o indicador de desempenho do mercado (CDI), obteve um rendimento acumulado de 9,04% a.a., ou seja, uma carteira que alcançou até o momento, uma rentabilidade de 97,92% sobre o índice de referência do mercado.

### 9.4-META ATUARIAL

Conforme a Política Anual de Investimentos/2025, a Meta Atuarial é uma Taxa de Juros de 5,06% a.a. mais a variação do IPCA. Até agosto/2025, a AGUASPREV vem superando a Meta Atuarial, conforme tabela abaixo:

	RENTABILIDADE ACUMULADA DA CARTEIRA	META ATUARIAL ACUMULADA	GANHO SOBRE A META ATUARIAL
<b>AGO</b>	<b>8,85%</b>	<b>6,58%</b>	<b>134,43%</b>

#### 9.4.1-PROJEÇÃO DA CARTEIRA PARA FECHAMENTO DE 2025

PROJEÇÃO - META ATUARIAL	PROJEÇÃO - RETORNO (Pessimista)	PROJEÇÃO - RETORNO (Otimista)
<b>10,38%</b>	<b>11,37%</b>	<b>12,02%</b>

Conforme o Boletim FOCUS, emitido pelo Banco Central em 12/09/2025, a inflação projetada (IPCA) para o final do ano deverá ficar em 4,83% e a Meta Atuarial no final de 2025 em 10,38%. Conforme nossa projeção de Retorno Pessimista e Otimista da carteira, a atual carteira da AGUASPREV deve cumprir a META ATUARIAL no ano de 2025. Essa Projeção da Carteira é melhor detalhada na página 43 do Relatório Mensal.

## 10-ANÁLISE DE MERCADO

### 10.1-TAXA SELIC

Nas reuniões nos dias 29 e 30 de julho de 2025, o COPOM decidiu manter a Taxa SELIC em 15,00% a.a.. O ambiente externo está mais adverso e incerto, influenciado principalmente pelas políticas comerciais e fiscais adotadas pelos Estados Unidos, aumentando as incertezas sobre a economia global, a desaceleração econômica e os efeitos inflacionários diferenciados entre países. Isso impacta a condução da política monetária e gera volatilidade nos ativos financeiros, exigindo cautela dos países emergentes, especialmente em um contexto de maior tensão geopolítica.

O COPOM tira como base a conjuntura macroeconômica nacional e internacional. No mercado interno, o Comitê avaliou os últimos meses e constatou que, apesar do dinamismo contínuo dos indicadores de atividade econômica e do mercado de trabalho, a economia brasileira vem demonstrando sinais de moderação no crescimento. A inflação segue acima da meta, com expectativas desancoradas para 2025 e 2026. Os riscos inflacionários estão mais elevados. Entre os riscos de alta estão a persistência da desancoragem das expectativas, uma maior resiliência da inflação de serviços e políticas econômicas que pressionem o câmbio. Entre os riscos de baixa, destaca-se uma desaceleração econômica doméstica e global mais acentuada que o esperado e queda nos preços das commodities.

Em relação ao cenário internacional, está mais desfavorável e apresentando maiores desafios. Embora tenha ocorrido aprovações de acordos comerciais e os dados recentes da economia dos EUA indiquem alguma redução da incerteza global, as políticas fiscal e comercial americanas ainda aumentam a incerteza, especialmente para o Brasil. O aumento das tarifas dos EUA sobre produtos brasileiros tem efeitos relevantes em alguns setores, mas seus impactos gerais ainda são incertos, dependendo do andamento das negociações e da percepção de risco. O Comitê acompanha de perto os possíveis reflexos na economia e nos mercados financeiros, com uma percepção predominante de maior incerteza no cenário externo.

A principal mensagem que traz a ata de reunião é que o COPOM decidiu manter a Taxa Selic em 15,00% a.a., iniciando assim um ciclo de estagnação da Taxa de Juros por um período prolongado. O Comitê ressaltou ainda que avaliará os impactos acumulados dos ajustes já realizados antes de decidir os próximos passos. Tendo em vista garantir a estabilidade de preços, essa decisão também contribui para diminuir as oscilações na atividade econômica.

A previsão do Boletim Focus, emitido pelo Banco Central no final de dezembro/2024, projeta a taxa de juros finalizando 2025 em 14,75% a.a..

## 10.2-RENDA FIXA

O mês de agosto foi marcado por oscilações dos Subíndices IMA. Os índices iniciaram o mês positivos, com uma crescente variação positiva na primeira quinzena do mês. A partir da segunda quinzena, os índices tiveram forte desvalorização, mas, conseguindo recuperar e fechar o mês positivo.

O destaque fica por conta dos ativos Arrojados de Longo Prazo IMA - B 5+ e IMA - B, que chegaram a atingir 1,51% e 1,29%, mas, desvalorizando ao ponto de rentabilizar no acumulado - 0,61% e -0,11%. Foram os únicos índices a apresentarem desvalorização negativa durante o mês, mas, conseguindo se recuperar e finalizando o mês com variações positivas de 0,54% e 0,84%, respectivamente. Em geral, o mês foi marcado pelo atual patamar da Taxa Selic que está estagnada em 15,00% a.a..

PERFIL	Conservad.	Moderado			(do menos) Arrojado (para o mais)			
ÍNDICE	IRF - M 1	IDKA 2	IMA - B 5	IMA - GERAL	IRF - M	IMA - B	IRF - M 1+	IMA - B 5+
AGOSTO	1,24%	1,38%	1,18%	1,19%	1,66%	0,84%	1,90%	0,54%
Acumulado/2025	9,51%	7,98%	7,61%	9,82%	12,94%	8,84%	14,75%	9,65%

### Rentabilidade Acumulada (Mês)

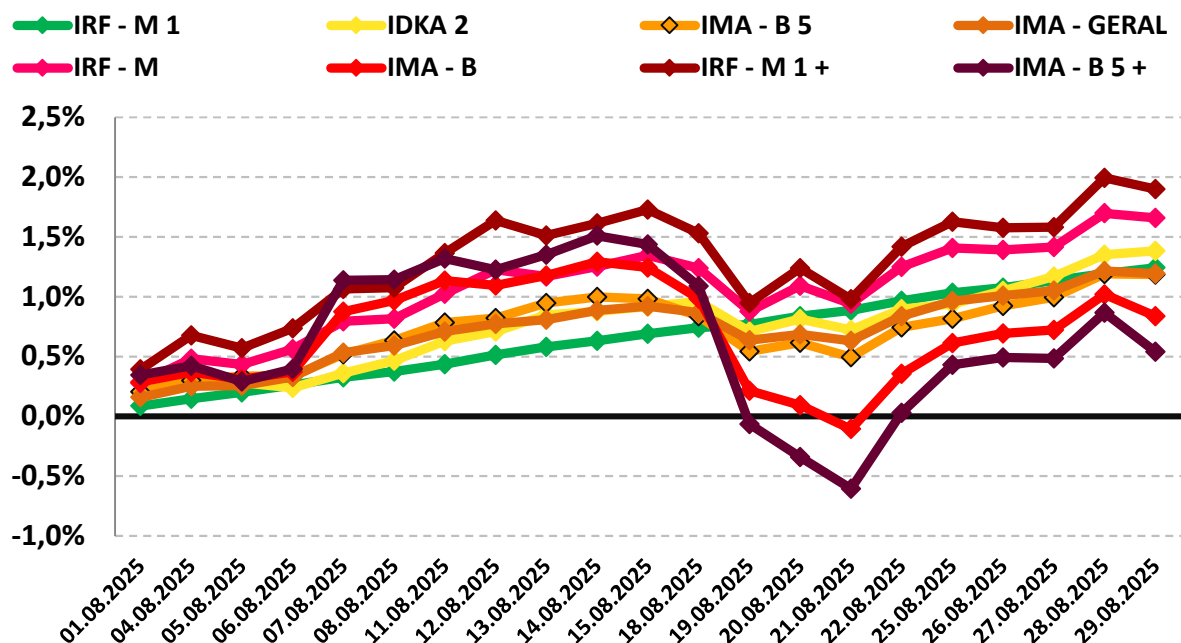

### 10.3-RENDA VARIÁVEL - AÇÕES BRASILEIRAS

Em agosto, o segmento de Renda Variável se destacou com a máxima histórica do IBOVESPA, impulsionada pelo início da ação de aplicação de reciprocidade do Brasil sobre os produtos dos Estados Unidos e a repercussão de dados de inflação americana. Esse cenário fortaleceu o movimento de valorização, que ganhou intensidade ao longo do mês e resultou em um fechamento com expressiva alta do índice.

O índice IBOVESPA, principal indicador de ações negociadas na Bolsa brasileira, fechou o mês com variação positiva de +6,28% aos 141.422,26 pontos. O índice acumula a variação positiva de +3,98% nos últimos 12 meses. O índice IBRX-50 que representa as 50 maiores empresas negociadas na Bolsa, finalizou o mês com uma variação positiva de +6,15% aos 23.678,31 pontos. O índice acumula uma variação positiva de +3,33% nos últimos 12 meses.

Analisando por setor, os principais responsáveis pela valorização do IBOVESPA foram as ações da Eletrobras e do setor da Construção Civil na B3, com valorização de 23,58% e 13,38%, respectivamente.

PERFIL	Conservad.	(do menos) Arrojado (para o mais)		
ÍNDICE	IRF – M 1	IBOVESPA	MELHORES DESEMPENHOS	
			ELETOBRAS	CONSTRUÇÃO CIVIL
AGOSTO	1,24%	6,28%	23,58%	13,38%
Acumulado/2025	9,51%	17,57%	39,45%	54,15%

#### Rentabilidade Acumulada (Mês)

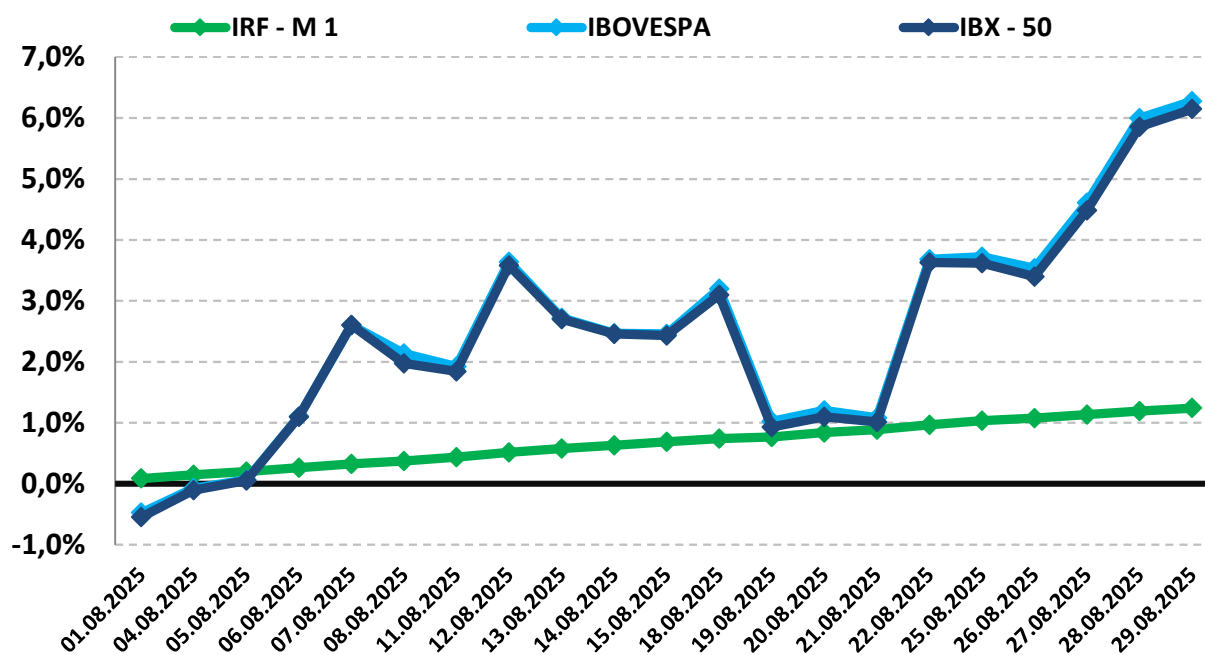

## 10.4-INVESTIMENTO NO EXTERIOR

Os investimentos no exterior apresentaram uma grande oscilação no mês de agosto. O índice BDR iniciou com desvalorização, mas, se recuperando de forma gradativa ao longo do mês, mas não conseguindo apresentar recuperação positiva, fechando o mês com desvalorização de -0,63%. Já o S&P 500 também iniciou o mês com desvalorização, mas conseguiu uma ótima recuperação no decorrer da 1ª quinzena, e andando de lado na na 2ª quinzena, fechando o mês com uma valorização de +1,91%.

O índice BDR, principal indicador de ações negociadas no Brasil de empresas do exterior fechou o mês com uma variação negativa de -0,63% com cotação de R\$ 23.298,61. O índice acumula uma variação positiva de +17,13% nos últimos 12 meses. O índice S&P 500 que representa as 500 maiores empresas negociadas na Bolsa mundialmente, finalizou o mês com uma variação positiva de +1,91% com cotação de R\$ 6.460,26. O índice acumula uma variação positiva de +14,39% nos últimos 12 meses.

PERFIL	Conservad.	(do menos) Arrojado (para o mais)	
ÍNDICE	IRF – M 1	BDR	S&P 500
AGOSTO	1,24%	-0,63%	1,91%
Acumulado/2025	9,51%	-2,33%	9,85%

Rentabilidade Acumulada (Mês)

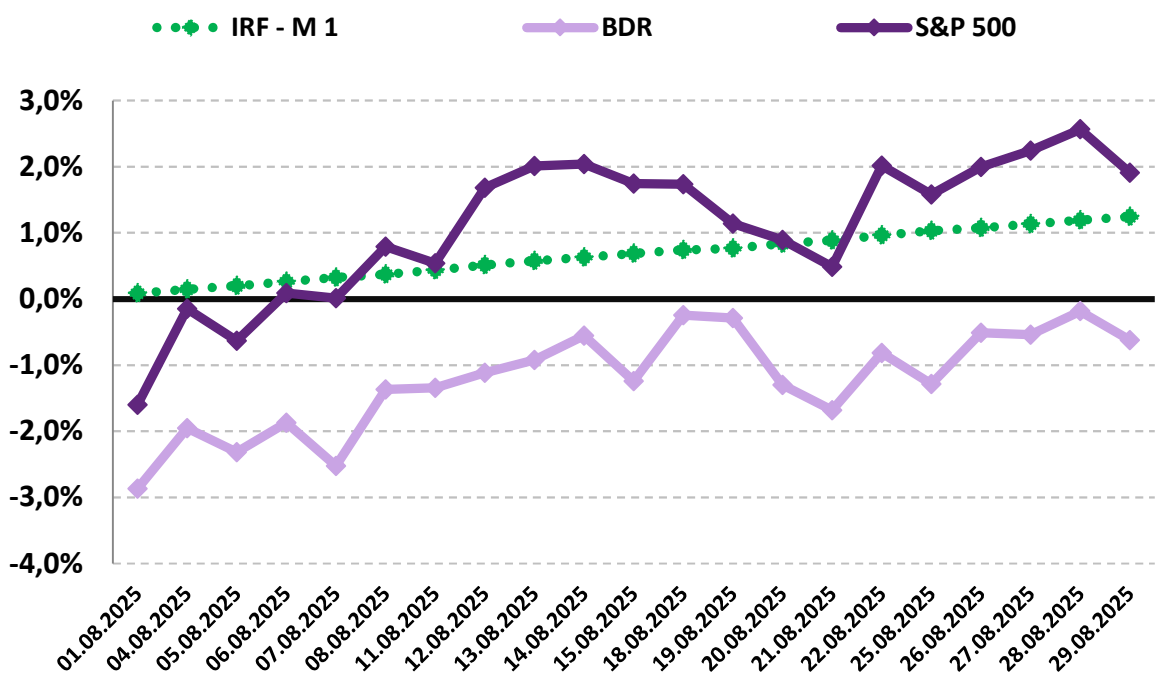

## **11-ANÁLISE MACROECONÔMICA**

### **11.1-IPCA**

O IPCA de agosto/2025 de -0,11%, apresentou diminuição em relação ao mês anterior (julho/2025 = 0,26%).

No ano, o IPCA registra alta de 3,15%. Nos últimos doze meses, o IPCA registra acumulação de 5,13%, abaixo dos últimos 12 meses anterior, que registrou acumulação de 5,23%.

Em agosto de 2024, o IPCA havia ficado em -0,02%.

#### *11.1.1-MAIOR ALTA DE PREÇOS*

O grupo que apresentou o maior impacto de alta no IPCA, foi o grupo SAÚDE E CUIDADOS PESSOAIS, cujo índice apresentou inflação de 0,06%, influenciado pelo aumento de preços em higiene pessoal e plano de saúde.

#### *11.1.2-MENOR ALTA DE PREÇOS*

O grupo que apresentou impacto negativo no IPCA foi o grupo HABITAÇÃO, cujo índice apresentou deflação de -0,14%, influenciado pela incorporação do bônus de Itaipu, que foi um desconto aplicado as contas de energia elétrica emitidas no mês de agosto.

### *11.1.3-ALIMENTAÇÃO E BEBIDAS <sup>1</sup>*

No mês de agosto, o grupo ALIMENTAÇÃO E BEBIDAS apresentou deflação de -0,46%, uma redução em relação ao mês anterior (julho/2025 = -0,27%). Os dois produtos do grupo, com a maior alta de preços foram o Lanche (0,83% a.m. e 7,67% a.a.) e a Refeição (0,35% a.m. e 4,13% a.a.). Os três produtos do grupo, com a maior queda de preços foram a Manga (-18,40% a.m. e -27,06% a.a.), o Tomate (-13,39% a.m. e 34,16% a.a.) e o Mamão (-10,90% a.m. e 4,61% a.a.).

### *11.1.4-INFLAÇÃO POR REGIÃO*

No mês, Vitória - ES foi a capital que apresentou a maior inflação de 0,23%, enquanto Goiânia - GO e Porto Alegre - RS apresentaram a menor variação, ambas com deflação de -0,40%. No mesmo período, o IPCA registra deflação de -0,11%.

Em 2025, São Paulo - SP é a capital que vem apresentando a maior inflação 3,57%, enquanto Goiânia - GO vem apresentando a menor inflação de 1,68%. No mesmo período, o IPCA registra alta de 3,15%.

---

1 O grupo Alimentação e Bebidas, que representa 21,12% do IPCA, é o maior peso entre os 9 grupos pesquisados pelo IBGE. 1% de alta dos preços deste grupo, tem uma representatividade maior do que o grupo Comunicação, por exemplo, que representa 4,80% do IPCA. Por isso, este grupo merece uma análise especial sobre o aumento de preços.

## 11.2-CENÁRIO ECONÔMICO EXTERNO E INTERNO

### INTERNACIONAL

No mês de agosto, o cenário econômico permaneceu pressionado pelas tensões em torno das novas políticas comerciais dos Estados Unidos. Com o fim do efeito das compras antecipadas realizadas em função do receio de tarifas, os impactos das barreiras comerciais ficaram mais claros. De forma geral, o peso dessas tarifas tem contribuído para a desaceleração da economia americana, ao mesmo tempo em que os preços de importação e de produção sobem à medida que os estoques se esgotam. Entretanto, em 29/08, um tribunal de apelações dos Estados Unidos decidiu que a maioria das tarifas impostas pelo presidente Donald Trump são ilegais, criando um potencial impasse jurídico. Essa decisão, só entrará em vigor em 14/10, dando a possibilidade para que o governo Trump recorra à Suprema Corte. No mercado de trabalho americano, após o relatório de emprego (payroll) de agosto indicar desaceleração e diante do discurso do presidente do FED, reforçou-se a expectativa do mercado financeiro de um corte na taxa de juros, já em setembro. No dia 15/08, ocorreu no Alasca o encontro entre o presidente dos EUA, Donald Trump, e o presidente russo Vladimir Putin. A reunião terminou sem acordo em relação à guerra na Ucrânia. Ambos os líderes fizeram declarações vagas e não forneceram detalhes sobre o conteúdo da reunião. Na Zona do Euro, a aceleração da inflação reduz as expectativas de que o índice fique abaixo da meta de 2%. Assim, eventuais cortes da taxa de juros só serão considerados caso a inflação apresente uma desaceleração consistente e a atividade econômica não volte a se aquecer. Em agosto, os preços ao consumidor nas 20 economias que adotam o euro registraram alta de 2,1% em relação ao mesmo período do ano anterior. Isso marca um aumento em relação à taxa de inflação anual de 2,0% registrada em julho desse ano.

### BRASIL

Em agosto, o cenário doméstico foi marcado pelo recorde histórico do IBOVESA, principal indicador de desempenho das ações negociadas na B3, que atingiu 142 mil pontos no dia 29/08, acumulando alta mensal de 6,28%, mesmo com os juros elevados. Esse desempenho foi impulsionado, principalmente pela decisão do governo brasileiro de adotar medidas em direção à aplicação da reciprocidade nas relações comerciais com os Estados Unidos. Após um mês da vigência da tarifa de 50% dos EUA sobre os produtos brasileiros, a balança comercial brasileira apresentou superávit de US\$ 6,133 bilhões (isso ocorre quando o valor das exportações de um país é maior do que o valor das suas importações). Apesar disso, as vendas de produtos brasileiros para os EUA recuaram 18,5% nesse mês. A inflação vem apresentando uma tendência, mesmo que moderada, em um ritmo de desaceleração. Conforme o Boletim Focus, divulgado pelo Banco central em 29/08, a projeção para o IPCA ao final de 2025 é de 4,85%. Apesar da desaceleração, o índice permanece acima do teto da meta de 4,5%. Nesse contexto, o Banco Central permanece duro em permanecer a Taxa Selic estagnada em 15% a.a..

## 12-PROJEÇÃO DA META ATUARIAL E RENTABILIDADE DA CARTEIRA

Conforme o último Boletim FOCUS, emitido pelo Banco Central em 12/09/2025, a inflação projetada para o final do ano deverá ficar em 4,83% e a Meta Atuarial aproximadamente em 10,38%.

Se não tivermos grandes oscilações no mercado e a distribuição permanecer nos mesmos índices, conforme demonstra a página, a carteira deverá rentabilizar entre 11,37% a 12,02% no final do ano, conseguindo cumprir a Meta Atuarial Projetada.

### Projeção da Carteira

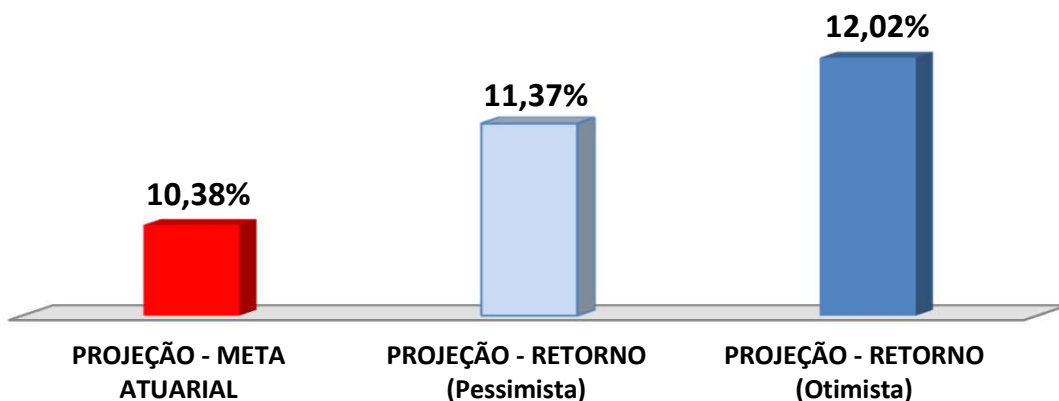

As recomendações e as análises efetuadas seguem as disposições estabelecidas na **Resolução CMN 4.963/2021**, tendo presente as condições de segurança, rentabilidade, solvência, liquidez, motivação, adequação as obrigações previdenciárias e transparência.

É o Parecer.



Igor França Garcia

Atuário MIBA/RJ 1.659

Certificação de Especialista em Investimento - CEA  
Consultor de Investimentos credenciado pela CVM

## ANEXO I - RENTABILIDADE MENSAL DOS FUNDOS DE INVESTIMENTOS

CNPJ	Fundos de Investimento	Crédito do Resgate	Crédito da Aplicação (em dias)	RETORNO MENSAL		RETORNO ACUMULADO	
				AGO	(R\$)	(%)	(R\$)
13.077.415/0001-05	BB PREVIDENCIÁRIO FLUXO RF SIMPLES FIC FI – RESP	D+0 (No mesmo dia da solicitação)	0	1,08%	4.573,93	8,33%	42.789,73
13.077.418/0001-49	BB PREVIDENCIÁRIO RF REF DI LP PERFIL FIC FIF – RE	D+0 (No mesmo dia da solicitação)	0	1,15%	27.371,63	9,15%	155.583,30
42.592.315/0001-15	BB RF CP AUTOMÁTICO FIC FIF – RESP LIM	D+0 (No mesmo dia da solicitação)	0	0,91%	3.942,59	6,83%	41.592,55
11.328.882/0001-35	BB PREVIDENCIÁRIO RF IRF - M 1 TP FIC FIF – RESP LI	D+0 (No mesmo dia da solicitação)	0	1,21%	32.002,70	9,30%	168.085,26
13.322.205/0001-35	BB PREVIDENCIÁRIO RF IDKA 2 TP FIF – RESP LIM	D+1 (No dia seguinte a solicitação)	1	1,19%	6.345,43	7,44%	49.636,31
03.543.447/0001-03	BB PREVIDENCIÁRIO RF IMA-B 5 LP FIC FIF RESP LIM	D+1 (No dia seguinte a solicitação)	1	1,17%	10.211,81	7,51%	103.650,09
35.292.588/0001-89	BB PREV RF ALOCAÇÃO ATIVA RETORNO TOTAL FIC F	D+3 (Três dias úteis após a solicitação)	3	1,06%	15.496,65	9,00%	121.723,68
46.134.096/0001-81	BB PREV RF TP VÉRTICE 2027 FIF – RESP LIM	D+0 (No mesmo dia da solicitação)	0	1,07%	33.236,74	7,77%	230.526,73
49.963.751/0001-00	BB PREV RF TÍTULOS PÚBLICOS VÉRTICE 2028 FIF – R	D+0 (No mesmo dia da solicitação)	0	1,43%	46.439,36	8,95%	274.707,02
07.111.384/0001-69	BB PREVIDENCIÁRIO RF IRF - M TP FIF – RESP LIM	D+1 (No dia seguinte a solicitação)	1	1,66%	191,92	12,76%	1.331,95
07.442.078/0001-05	BB PREVIDENCIÁRIO RF IMA - B TP FIF – RESP LIM	D+1 (No dia seguinte a solicitação)	1	0,83%	4.433,63	8,72%	57.699,14
19.196.599/0001-09	SICREDI - FIF INSTITUCIONAL RF IRF - M 1 – RESP LIM	D+1 (No dia seguinte a solicitação)	0	1,24%	11.592,82	9,46%	81.807,69